

MODULARIO
F. - Catasto - 691

**MINISTERO DELLE FINANZE
DIPARTIMENTO DEL TERRITORIO**

Mod. BP1 CEU

Ufficio Tecnico Erariale di TREVISO

ELABORATO PLANIMETRICO

Pag. n. 1, di 1

Ubicazione e riferimenti catastali dell'immobile

Comune di GODEGA DI SANT'URBANO

C.T. Sez. Fgl. 17 Mapp. 1

Via/piazza SALVATORONDA n. 30

C.E.U. Sez. B. Fgl. 4 Mapp. 1

ESTRATTO DI MAPPA

scala 1: 2000

Tipo mappa n. del

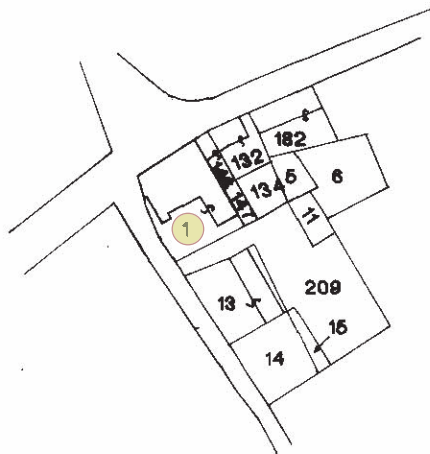

Laboratorio Poligrafico - Zona delle Stesse - P.V.

Elaborato Planimetrico - Catasto dei Fabbricati - Situazione al 30/06/2022 - Comune di GODEGA DI SANT'URBANO(E071) - < Sez. urbana B - Foglio 4 Particella 1 >
Fornitore: SPERANZA GIANPIETRO Emesso Da: INFOCAMIERE QUALIFIED ELECTRONIC SIGNATURE CA Serial#: 99bf

Riservato all'Ufficio Tecnico Erariale

Protocollato 102057

Operatore
[Signature]
ACC. A100
(C.)

18-12-97

[Signature]
DIRETTORE
Ufficio Tecnico Erariale

Ultima planimetria in atti

Data presentazione: 12/06/1998 - Data: 30/06/2022 - n. T242625 - Richiedente: Telematico

Totale schede: 4 - Fornitore: SPERANZA GIANPIETRO Emesso Da: INFOCAMIERE QUALIFIED ELECTRONIC SIGNATURE CA Serial#: 99bf

MODULARIO
F. - Comune - 432



MINISTERO DELLE FINANZE
DIPARTIMENTO DEL TERRITORIO

Mod. EP/2 CEU

Ufficio Tecnico Erariale di TREVISO

ELABORATO PLANIMETRICO

Pag. n. 1 di 1

Comune	Sezione	Foglio	Numero	Tipo mappa a. del
GODEGA DI SANT'URBANO	B	4	1	

DIMOSTRAZIONE GRAFICA DEI SUBALTERNI ASSEGNATI

scala 1: **500**

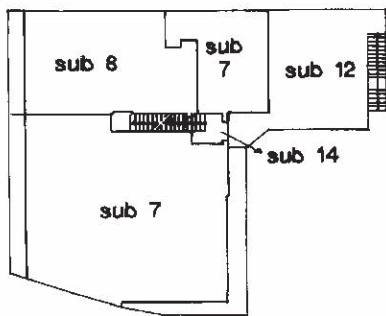

PIANO PRIMO

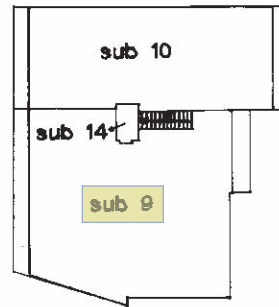

PIANO SECONDO

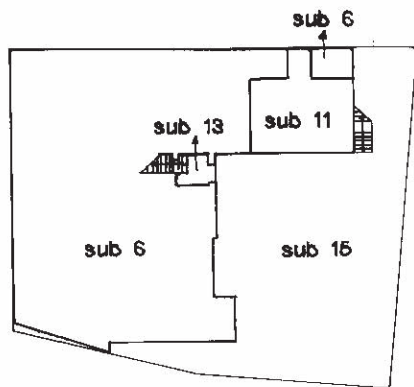

PIANO TERRA

Elaborato all'Ufficio Tecnico Erariale

Prodotto

100235+

L'operatore

L. T. 1987

38-12-87

Ultima planimetria in atti
Data presentazione: 12/06/1998 - Data: 30/06/2022 - n. T242625 - Richiedente: Telematico

Totale schede: 4 - Formato di acquisizione: A4(210x297) - Formato stampato richiesto: A4(210x297) - Fattore di scala non utilizzabile

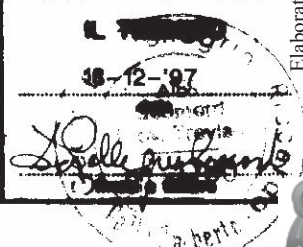

Elaborato planimetrico - Catasto dei Fabbricati - Situazione al 30/06/2022 - Comune di GODEGA DI SANT'URBANO (E071) - Sez. urbana B - Foglio 4 Particella 1 - Firmato Da: SPERANZA GIANPIETRO Emesso Da: INFOCAMIERE QUALIFIED ELECTRONIC SIGNATURE CA Serial#: 99bf



Ufficio Tecnico Erariale di TREVISO

ELABORATO PLANIMETRICO

ELENCO DEI SUBALTERNI ASSEGNATI

Pag. n. 1 di 2

Comune		Sezione	Foglio	Numero	Tipo mappate n. del			
GODEGA DI SANT'URBANO		B	4	1				
Numero	Sub.	UBICAZIONE via/piazza		N. civico	piano	scala	int.	DESCRIZIONE
1	1	Via Salvatoronda			T-1-2			Locanda :soppressa e sostituita con sub 6-7-8-9 10-12 per divisione e fusione
1	2	Via Salvatoronda			T			Bar: soppressa e sostituita con sub 6 per fusione
1	3	Via Salvatoronda						area scoperta soppressa e sostituita con sub 15
1	4	Via Salvatoronda			T			Garage: soppressa e sostituita con sub 11 per divisione
1	5	Via Salvatoronda			T			Negozi: soppressa e variata con sub 6 per fusione
1	6	Via Salvatoronda			T			Bar: deriva da sub 1-2-5 per fusione e diversa distribuzione spazi interni
1	7	Via Salvatoronda			1			Abitazione deriva da sub 1 per divisione
1	8	Via Salvatoronda			1			Deposito deriva da sub 1 per divisione
1	9	Via Salvatoronda			2			Abitazione deriva da sub 1 per divisione
1	10	Via Salvatoronda			2			Abitazione deriva da sub 1 per divisione
1	11	Via Salvatoronda			T			Garage: deriva da sub 4 per divisione
1	12	Via Salvatoronda			1			Terrazza: B.C.N.C. ai sub 7-9-10

Riservato all'Ufficio Tecnico Erariale

12 GIU. 1998

Assil Operatore TECNICO

Protocollo 107957

Sostituisce il presente mod. EP/3 prot.

Ultima planimetria in atti

Data presentazione: 12/06/1998 - Data: 30/06/2022 - n. T242625 - Richiedente: Telematico

Totale schede: 4 - Formato di acquisizione: A4(210x297) - Formato stampa richiesto: A4(210x297) - Fattore di scala non utilizzabile

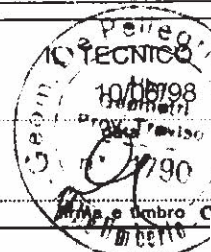

Nome: Michele Pellegrino - Spett.le Ufficio Tecnico Erariale - Situazione al 30/06/2022 - Comune di GODEGA DI SANT'URBANO(E071) - < Sez. urbana B - Foglio 4 Particella 1 - Elaborato Planimetrico - Catasto di GODEGA DI SANT'URBANO(E071) - < Sez. urbana B - Foglio 4 Particella 1 - Indirizzo: SPERANZA GIANPIETRO Emesso Da: INFOCAMERE QUALIFIED ELECTRONIC SIGNATURE CA.Seria#: 99bf

MODULARIO
F. - Catasto - 433



MINISTERO DELLE FINANZE
DIPARTIMENTO DEL TERRITORIO

Mod. EP/3 CEU

Ufficio Tecnico Erariale di TREVISO

ELABORATO PLANIMETRICO

ELENCO DEI SUBALTERNI ASSEGNATI

Pag. n. 2 di 2

Comune		Sezione	Foglio	Numero	Tipo mappale n. del			DESCRIZIONE
GODEGA DI SANT'URBANO		B	4	1				
Numero	Sub.	UBICAZIONE via/piazza		N. civico	piano	scala	int.	DESCRIZIONE
1	13	Via Salvatoronda			T-1			Vano scala comune B.C. N.C. ai sub 7-8 deriva da sub 1 per divisione
1	14	Via Salvatoronda			1-2			Vano scala comune B.C. N.C. ai sub 9-10 deriva da sub 1 per divisione
1	15	Via Salvatoronda						area scoperta B.C.N.C. ai sub 6-7-8-9-10-11-12-13-14 deriva da sub 3 per diversa destinazione.

Elaborato Planimetrico - Catasto dei Fabbricati - Situazione al 30/06/2022 - Comune di GODEGA DI SANT'URBANO(E071) - < Sez. urbana B - Foglio 4 Particella 1 - Formato Da: SPERANZA GIANPIETRO Emesso Da: INFOCAMERE, QUALIFIED ELECTRONIC SIGNATURE - CA - Serial# - 0066

Riservato all'Ufficio Tecnico Erariale

12 OTT 1998

L'operatore
ASSISTENTE TECNICO
(Geom. M. CARNAI)

IL TECNICO e.g.
18/12/2020
Stampa e timbro

Protocollo 102957

Sostituisce il presente mod. EP/3 prot.

Ultima planimetria in atti

Data presentazione: 12/06/1998 - Data: 30/06/2022 - n. T242625 - Richiedente: Telematico

Totale schede: 4 - Formato di acquisizione: A4(210x297) - Formato stampa richiesto: A4(210x297) - Fattore di scala non utilizzabile

ACCERTAMENTO DELLA PROPRIETÀ IMMOBILIARE URBANA ELENCO DEI SUBALTERNI ASSEGNATI

Comune	Sezione	Foglio	Particella	Tipo mappale	del:
GODEGA DI SANT'URBANO	B	4	1		

Sub	UBICAZIONE via/piazza	n.civ	Piani	Scala	Int	DESCRIZIONE
						Immobile Soppresso
1						Immobile Soppresso
2						Immobile Soppresso
3						Immobile Soppresso
4						Immobile Soppresso
5						Immobile Soppresso
6	VIA SALVATORONDA		T			NEGOZI E BOTTEGHE
7	VIA SALVATORONDA		1			ABITAZIONI DI TIPO ECONOMICO
8	VIA SALVATORONDA		1			MAGAZZINI E LOCALI DI DEPOSITO
9	VIA SALVATORONDA		2			ABITAZIONI DI TIPO ECONOMICO
10	VIA SALVATORONDA		2			ABITAZIONI DI TIPO ECONOMICO
11	VIA SALVATORONDA		T			STALLE, SCUDERIE, RIMESSE E AUTORIMESSE
12	VIA SALVATORONDA		1			Bene comune non censibile
13	VIA SALVATORONDA		T-1			Bene comune non censibile
14	VIA SALVATORONDA		1-2			Bene comune non censibile
15	VIA SALVATORONDA		T			Bene comune non censibile

Visura telematica



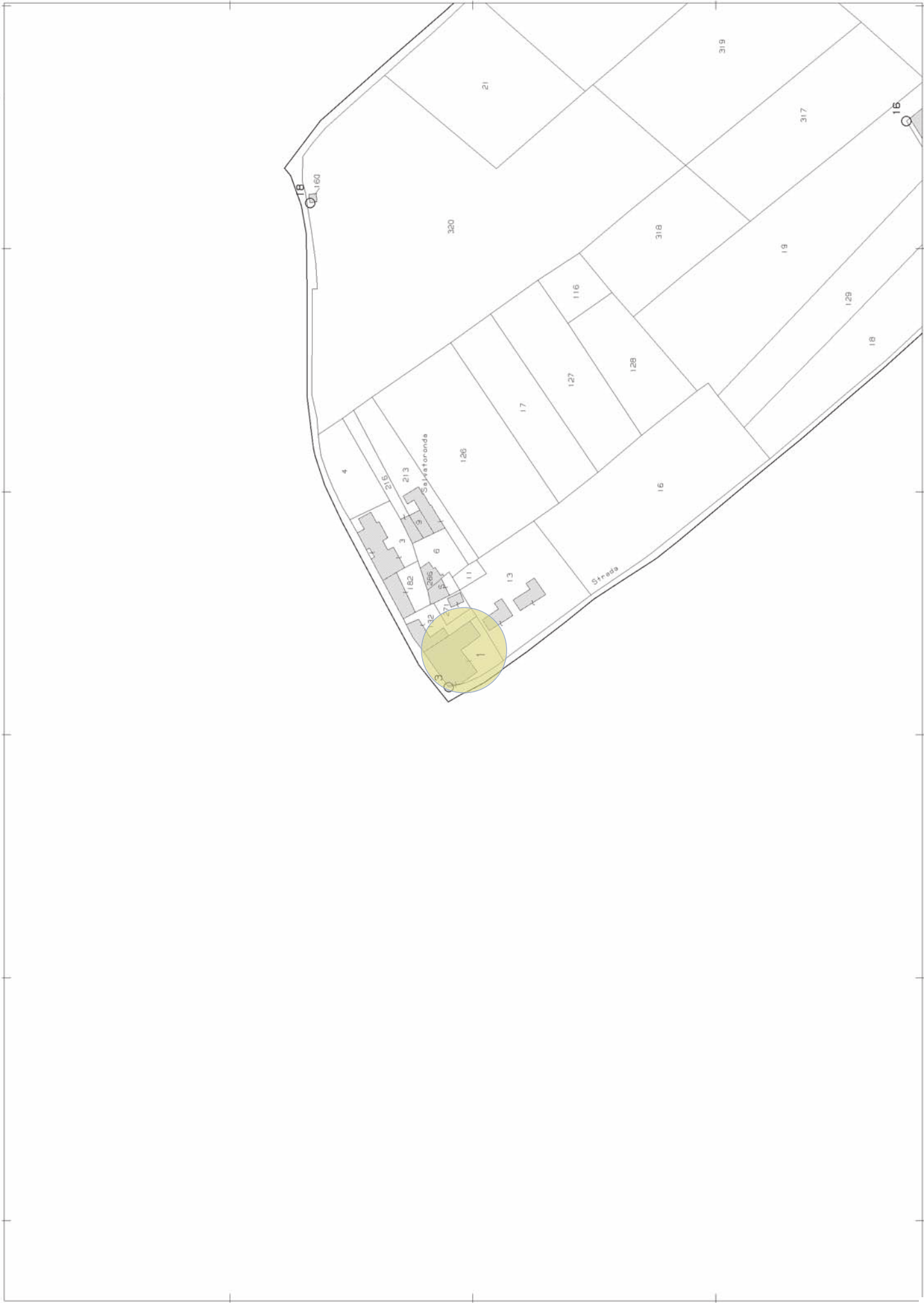

N=1200

E=-100



MODULARIO
F. fog. rend. 497



MINISTERO DELLE FINANZE
DIPARTIMENTO DEL TERRITORIO
CATASTO EDILIZIO URBANO (RDL 13-4-1939, n. 652)

MOD. **BN** (C)

LIRE
500

Planimetria di u.i.u. in Comune di **GODEGA S. URBANO** via **SALVATORONDA** civ. **30**

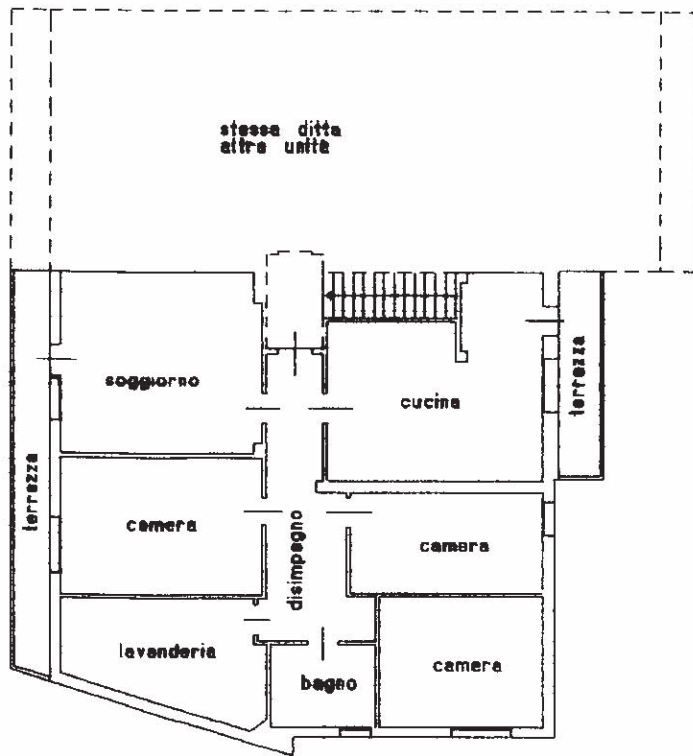

Piano secondo H=2.78m

ORIENTAMENTO



SCALA DI 1:500

Roma - Istituto Poligrafico e Zecca dello Stato - P.V.

in num. 01
Catasto dei Fabbricati - Situazione al 01/07/2022 - Comune di GODEGA DI SANT'URBANO (E071) - < Sez. urbana B - Foglio 4 - Particella 1 - Subalterno 9 >
Firmato Da: INFOCAMIERE QUALIFIED ELECTRONIC SIGNATURE CA Serial#: 99bf

Ultima planimetria in atti

Dichiarazione di N.C.
 Denuncia di variazione

Data presentazione: 12/06/1998 - Data: 01/07/2022 - n. T299276 - Richiedente: [REDACTED]

Totale schede: 1 (di cui) di acquisizione: A4(210x297)

n. 1 sub 9

Compilata dal **GEOMETRA**
 (Titolo, cognome e nome)
DE PELLEGRINI RICCARDO

data 18-12-'97 Firma *[Signature]*

RISERVATO ALL'UFFICIO

