



N=400

E=3000

Firmato Da: MARIO MASSIMO Emesso Da: ARUBAPEC S.P.A. NG CA 3 Serial#: 450a16bc190a90d7839851f14c412ff0

1 Particella: 1056

Comune: (TV) VITTORIO VENETO Scala originale: 1:2000 Dimensione cornice: 534.000 x 378.000 metProtocollo pratica T236501/2024 3-Set-2024 15:46:54 Foglio: 50

Agenzia del Territorio
CATASTO FABBRICATI
Ufficio Provinciale di
Treviso

ELABORATO PLANIMETRICO	
Compilato da: Fardin Augusto	
Iscritto all'albo: Geometri	
Prov. Treviso	N. 2028

Comune di Vittorio Veneto	Protocollo n. TV0020895 del 26/01/2010
Sezione: C Foglio: 10 Particella: 1798	Tipo Mappale n. 18768 del 25/01/2010
Dimostrazione grafica dei subalterni	
Scala 1 : 500	

PIANO TERRA

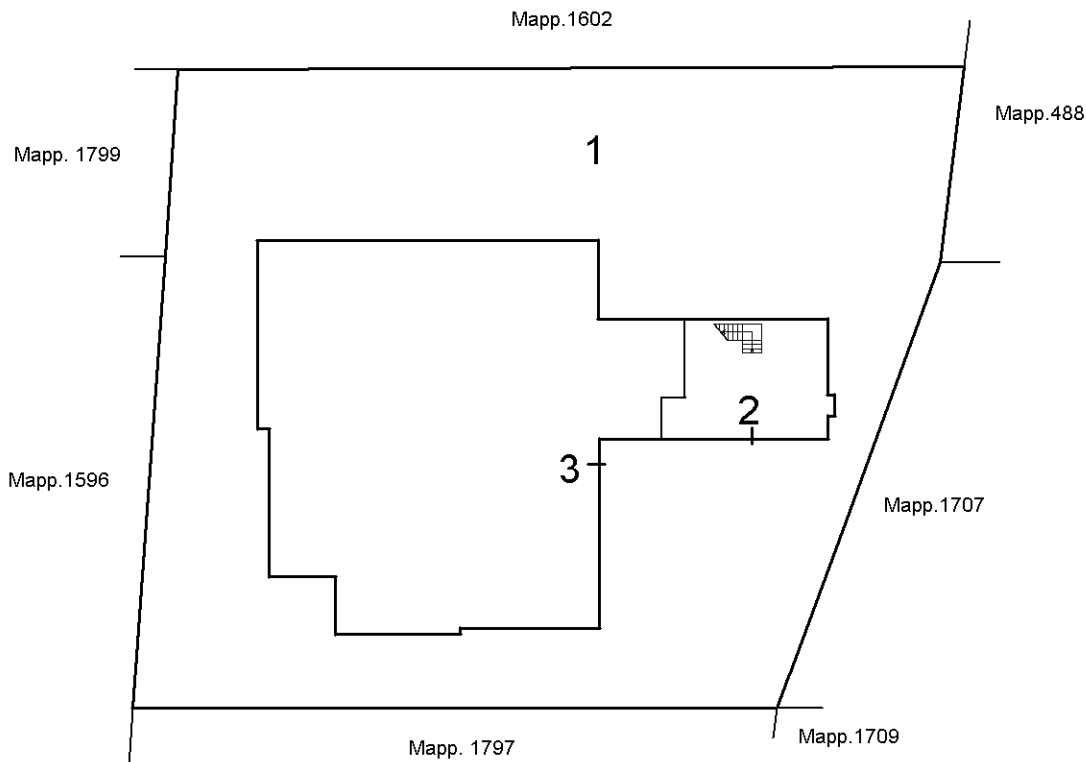

PIANO PRIMO

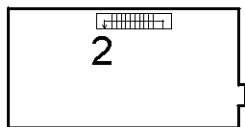

NORD



Ultima planimetria in atti



**Agenzia del Territorio
CATASTO FABBRICATI
Ufficio Provinciale di
Treviso**

Dichiarazione protocollo n. TV0020895 del 26/01/2010

Planimetria di u.i.u. in Comune di Vittorio Veneto

Via Del Carso

civ.

Identificativi Catastali:

Sezione: C

Foglio: 10

Particella: 1798

Subalterno: 2

Compilata da:
Fardin Augusto

Iscritto all'albo:
Geometri

Prov. Treviso

N. 2028

Scheda n. 1

Scala 1:200

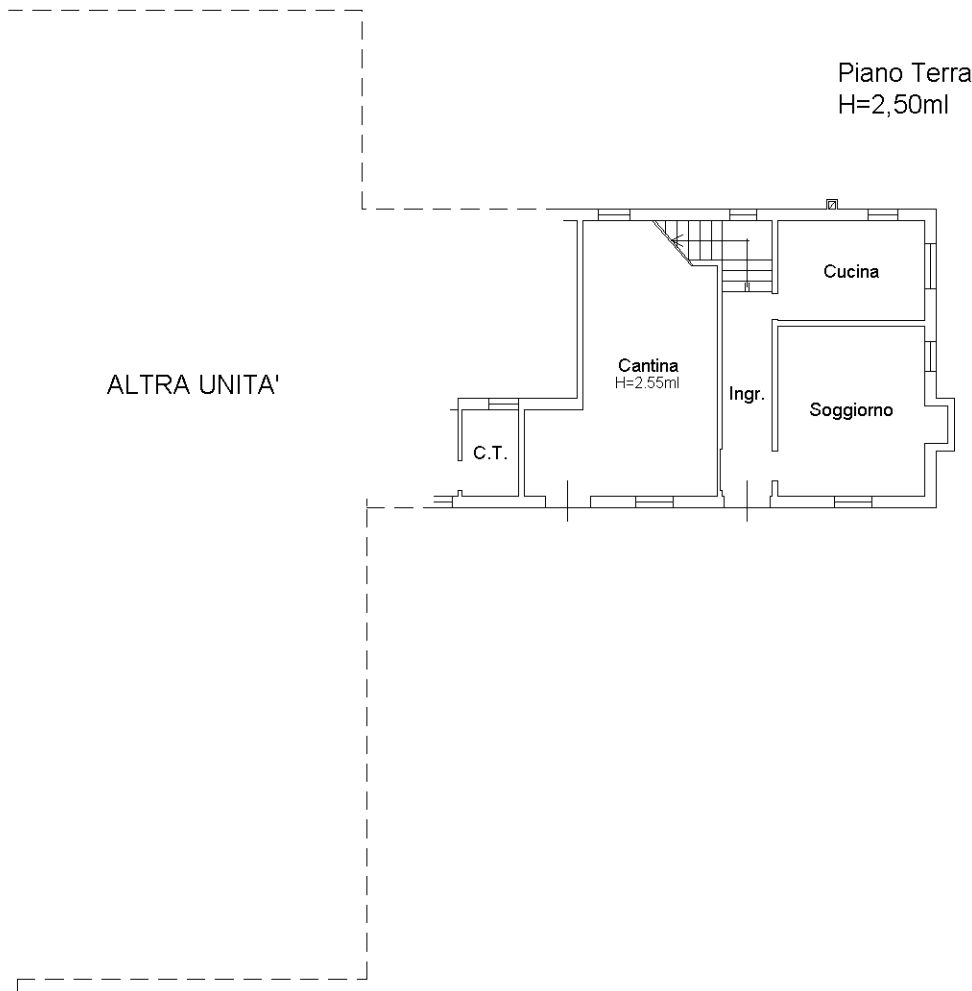

Piano Primo
H=2,50ml

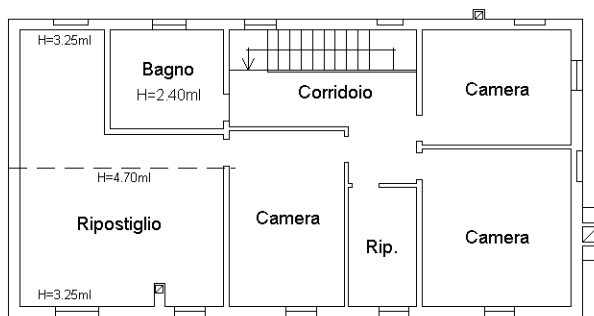

NORD

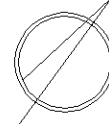

Ultima planimetria in atti



**Agenzia del Territorio
CATASTO FABBRICATI
Ufficio Provinciale di
Treviso**

Dichiarazione protocollo n. TV0020895 del 26/01/2010

Planimetria di u.i.u. in Comune di Vittorio Veneto

Via Del Carso

civ.

Identificativi Catastali:

Sezione: C

Foglio: 10

Particella: 1798

Subalterno: 3

Compilata da:
Fardin Augusto

Iscritto all'albo:
Geometri

Prov. Treviso

N. 2028

Scheda n. 1 Scala 1:200

Piano Terra

PORZIONE DA DEMOLIRE

Deposito attrezzi

H=4.44ml

Deposito

Ripostiglio
H=2.70ml

ALTRA UNITA'

Deposito attrezzi

H=4.00ml

Deposito

PORZIONE DA DEMOLIRE

Deposito attrezzi

H=3.60ml

H=3.60ml

NORD

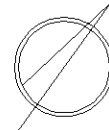

Ultima planimetria in atti

