

N=-2200

E=0



17-Mar-2023 8:12:36
Protocollo pratica T7755/2023

Scala originale: 1:2000
Dimensione cornice: 776.000 x 552.000 metri

Comune: (TV) MONTEBELLUNA
Foglio: 40

1 Particella: 532

Agenzia del Territorio
CATASTO FABBRICATI
Ufficio Provinciale di
Treviso

ELABORATO PLANIMETRICO
Compilato da:
Corazzin Ennio
Iscritto all'albo:
Geometri
Prov. **Treviso** N. **2022**

Comune di **Montebelluna**
Sezione: **F** Foglio: **3** Particella: **533**

Protocollo n. TV0015251 del 23/01/2006
Tipo Mappale n. **372884** del **28/12/2006**

Dimostrazione grafica dei subalterni Scala 1 : 200

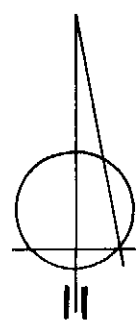
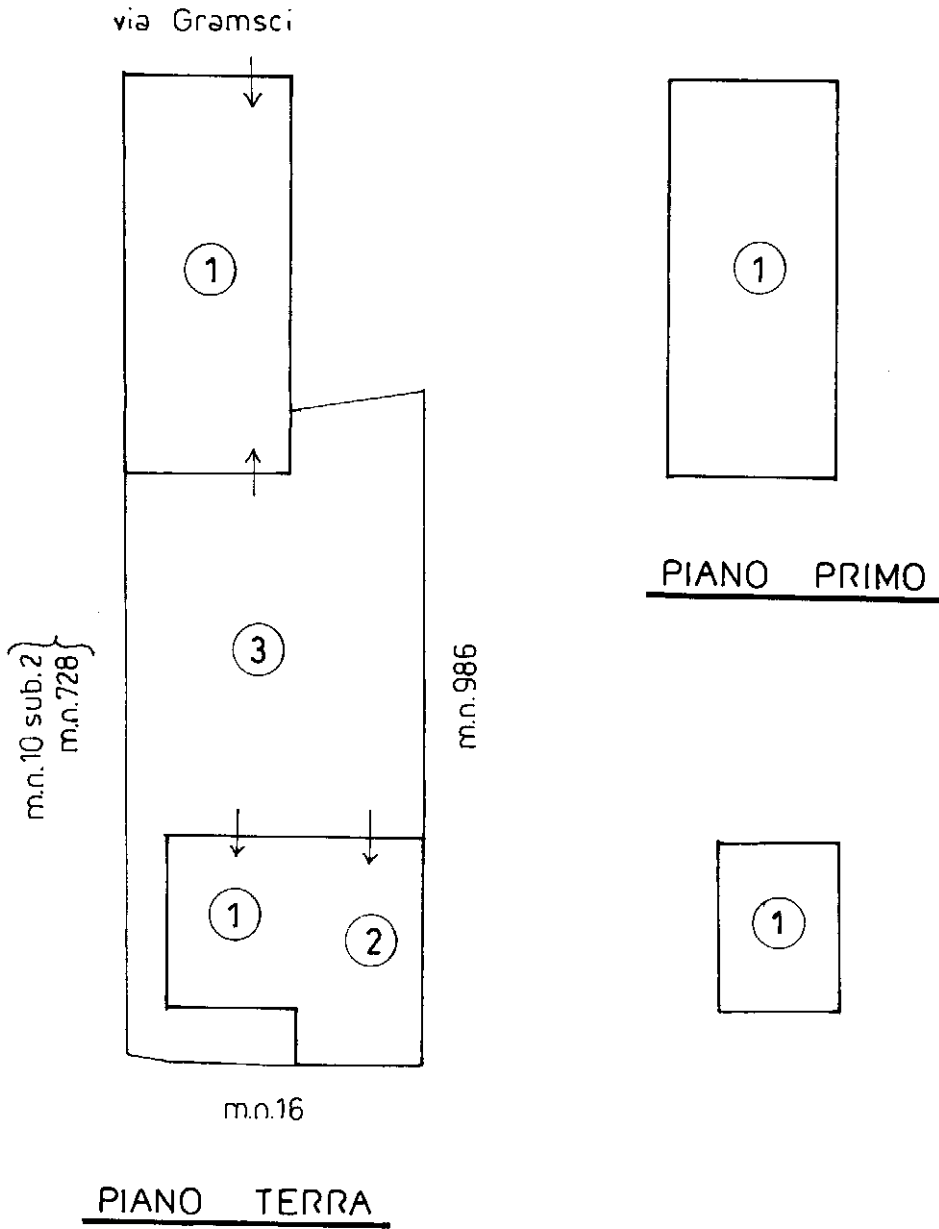

Ultima planimetria in atti

**Agenzia del Territorio
CATASTO FABBRICATI
Ufficio Provinciale di
Treviso**

Dichiarazione protocollo n. TV0015251 del 23/01/2006

Planimetria di u.i.u. in Comune di Montebelluna

Via Gramsci Antonio

civ. 4

Identificativi Catastali:

Sezione: **F**
Foglio: **3**
Particella: **533**
Subalterno: **1**

Compilata da:
Corazzin Ennio
Iscritto all'albo:
Geometri

Prov. **Treviso**

N. **2022**

Scheda n. **1**

Scala **1:200**

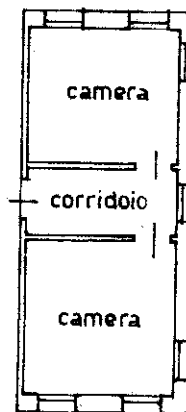
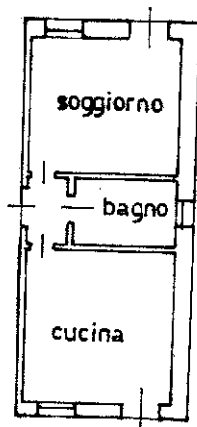

PIANO PRIMO

H. 250

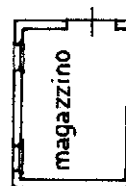

PIANO TERRA

H. 250



Catasto dei Fabbricati - Situazione al 27/10/2022 - Comune di MONTEBELLUNA(F443) - < Sez. urbana F - Foglio 3 - Particella 533 - Subalterno 1 >
VIA ANTONIO GRAMSCI n. 14 Piano T-1

Ultima planimetria in atti

**Agenzia del Territorio
CATASTO FABBRICATI
Ufficio Provinciale di
Treviso**

Dichiarazione protocollo n. TV0015251 del 23/01/2006

Planimetria di u.i.u. in Comune di Montebelluna

Via Gramsci Antonio

civ. 4

Identificativi Catastali:

Sezione: **F**
Foglio: **3**
Particella: **533**
Subalterno: **2**

Compilata da:
Corazzin Ennio
Iscritto all'albo:
Geometri

Prov. **Treviso**

N. **2022**

Scheda n. **1**

Scala **1:200**

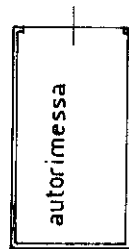

PIANO TERRA

h.media 2,25 m.

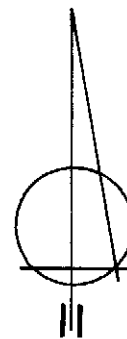

Ultima planimetria in atti

ELABORATO PLANIMETRICO

Compilato da:
Calabretto Daniele

Iscritto all'albo:
Ingegneri

Prov. Treviso N. 01484

**Agenzia delle Entrate
CATASTO FABBRICATI
Ufficio Provinciale di
Treviso**

Comune di Montebelluna

Protocollo n. del

Sezione: F Foglio: 3 Particella: 532

Tipo Mappale n. del

Dimostrazione grafica dei subalterni

Scala 1 : 500

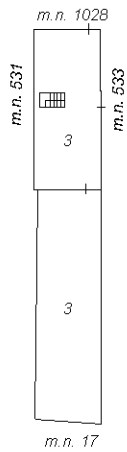

PIANO TERRA

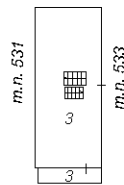

PIANO PRIMO



Agenzia delle Entrate
CATASTO FABBRICATI
Ufficio Provinciale di
Treviso

Dichiarazione protocollo n. _____ del _____

Comune di Montebelluna

Via Antonio Gramsci

civ. 12

Identificativi Catastali:

Sezione: F

Foglio: 3

Particella: 532

Subalterno: 3

Compilata da:
Calabretto Daniele

Iscritto all'albo:
Ingegneri

Prov. Treviso

N. 01484

Planimetria

Scheda n. 1

Scala 1:200

