



N=500

E=1300

1 Particella: 444



MINISTERO DELLE FINANZE

Mod. B (Nuovo Catasto Edilizio Urbano)

# DIREZIONE GENERALE DEL CATASTO E DEI SERVIZI TECNICI ERARIALI NUOVO CATASTO EDILIZIO URBANO

(R. DECRETO-LEGGE 13 APRILE 1979, N. 652)

Planimetria dell'immobile situato nel Comune di CARBONERA Via CODALUNGA

Ditta [REDACTED]

Allegata alla dichiarazione presentata all'Ufficio Tecnico Erariale di TREVISO Scheda N.° 2

PLANIMETRIA SCALA 1:2000  
COMUNE DI CARBONERA  
SEZIONE B FOGLIO 3 MAPPA 444

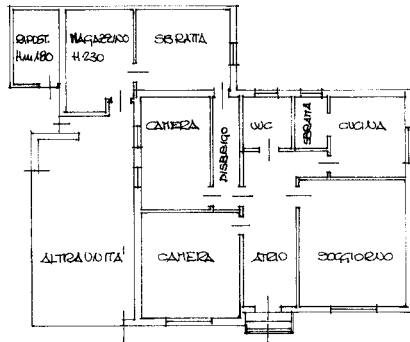
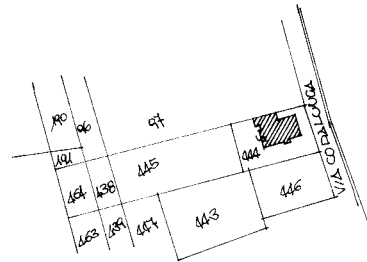

PIANTA PIANO TERZA H 3,10

ORIENTAMENTO

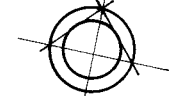

SCALA DI 1:200

**SPAZIO RISERVATO PER LE ANNOTAZIONI D'UFFICIO**

DATA 13/05/1988  
PROT. N.° 16633

V88  
16633A

Compilata dal GEOM. LUIGI TORRESAN  
(Titolo, nome e cognome del tecnico)

Iscritto all'Albo de GEOMETRI  
della Provincia di TREVISO

DATA 15/03/1988

Firma: [Signature]



**MINISTERO DELLE FINANZE**  
**DIREZIONE GENERALE DEL CATASTO E DEI SERVIZI TECNICI ERARIALI**  
**NUOVO CATASTO EDILIZIO URBANO**

Mod. B (Nuovo Catasto Edilizio Urbano)

(R. DECRETO-LEGGE 15 APRILE 1979, N. 652)

Planimetria dell'immobile situato nel Comune di CARBONERA Via SODALUNGA

Ditta [REDACTED]

Allegata alla dichiarazione presentata all'Ufficio Tecnico Erariale di TREVISO Scheda N.° 3

PLANIMETRIA SCALA 1:2000  
COMUNE DI CARBONERA  
SEZIONE B FOGLIO 34 APP 444

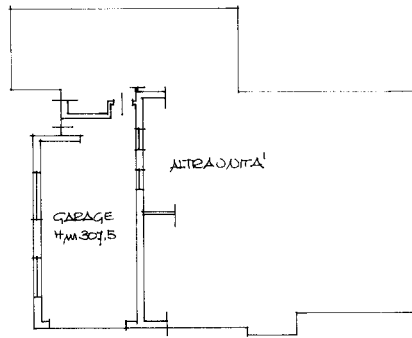
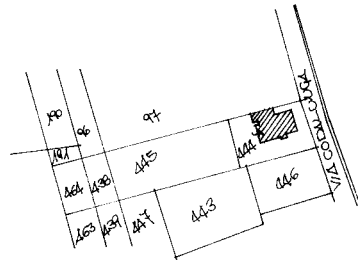

PIANTA PIANO TERRA

ORIENTAMENTO

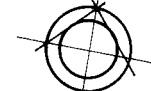

SCALA DI 1:200

**SPAZIO RISERVATO PER LE ANNOTAZIONI D'UFFICIO**

DATA 13 MAR. 1988  
PROT. N.° 16634

V88  
16634A

Compilata dal GEOM. LUIJO TORRESANO  
(Titolo, nome e cognome del tecnico)

Iscritto all'Albo dei GEOMETRI  
della Provincia di TREVISO

DATA 13/03/1988

Firma: \_\_\_\_\_

Catasto dei Fabbricati - Situazione al 16/10/2023 - Comune di CARBONERA(B744) - < Sez. urbana B - Foglio 3 - Paticella 444 - Subalterno 7 >  
VIA SODALUNGA n. 105 Piano T