

N=3500

E=1900

1 Particella: 2263

Comune: (TV) SPRESIANO
Foglio: 9
Scala originale: 1:2000
Dimensione cornice: 534,000 x 378,000 metri
Protocollo pratica T344721/2024
7-Feb-2024 17:36:17

10 OTTO1

**Agenzia del Territorio
CATASTO FABBRICATI
Ufficio Provinciale di
Treviso**

Dichiarazione protocollo n. TV0028079 del 29/01/2009

Planimetria di u.i.u. in Comune di Spresiano

Via R.a. Livatino

civ.

Identificativi Catastali:

Sezione: A

Foglio: 9

Particella: 2263

Subalterno: 13

Compilata da:

Barbon Mauro

Iscritto all'albo:

Geometri

Prov. Treviso

N. 2542

Scheda n. 1

Scala 1:200



PIANO SOTTOSTRADA H= 2.40

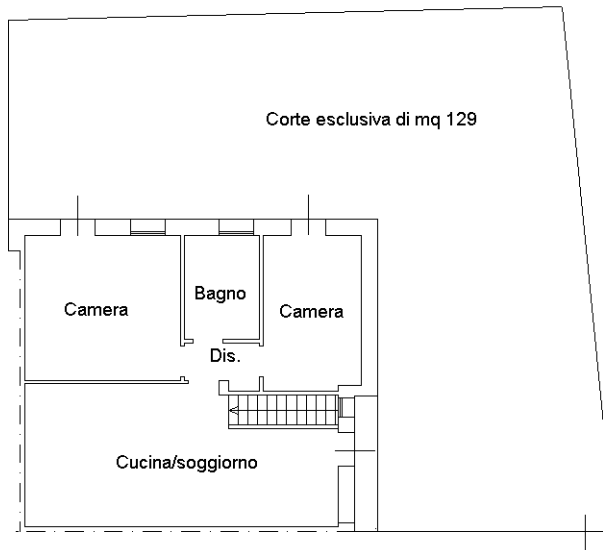

PIANO TERRA H= 2.70



Ultima planimetria in atti

**Agenzia del Territorio
CATASTO FABBRICATI
Ufficio Provinciale di
Treviso**

Dichiarazione protocollo n. TV0028079 del 29/01/2009

Planimetria di u.i.u. in Comune di Spresiano

Via R.a. Livatino

civ.

Identificativi Catastali:

Sezione: A

Foglio: 9

Particella: 2263

Subalterno: 7

Compilata da:
Barbon Mauro

Iscritto all'albo:
Geometri

Prov. Treviso

N. 2542

Scheda n. 1

Scala 1:200



PIANO SOTTOSTRADA H= 2.40



Ultima planimetria in atti

Agenzia del Territorio
CATASTO FABBRICATI
Ufficio Provinciale di
Treviso

ELABORATO PLANIMETRICO

Compilato da:
Barbon Mauro

Iscritto all'albo:
Geometri

Prov. Treviso

N. 2542

Comune di Spresiano

Sezione: A

Foglio: 9

Particella: 2263

Protocollo n. TV0116304 del 23/03/2011

Tipo Mappale n.

del

Dimostrazione grafica dei subalterni

Scala 1 : 500

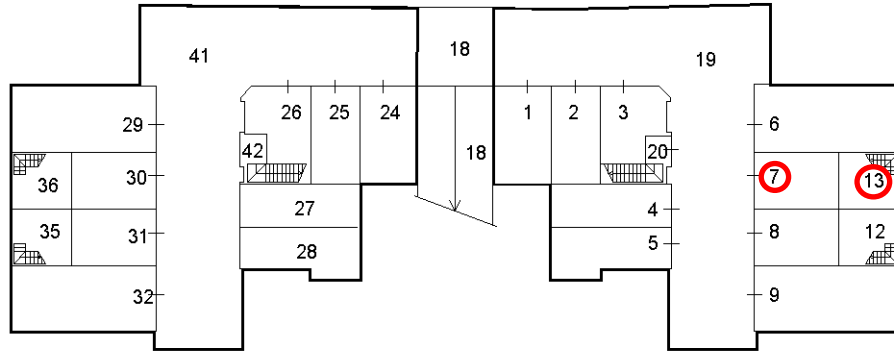

PIANO SOTTOSTRADA (S1)

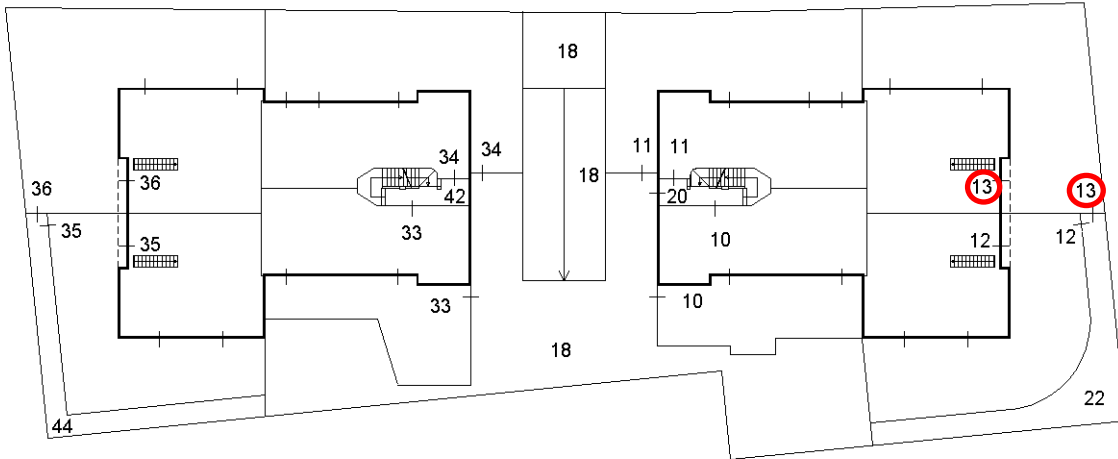

PIANO TERRA (T)

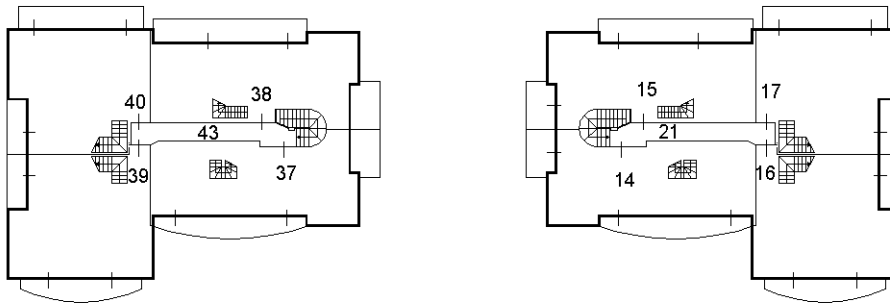

PIANO PRIMO (1)

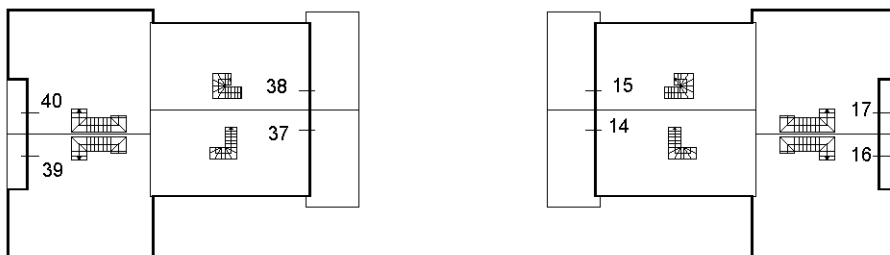

PIANO SECONDO (2)



Ultima planimetria in atti

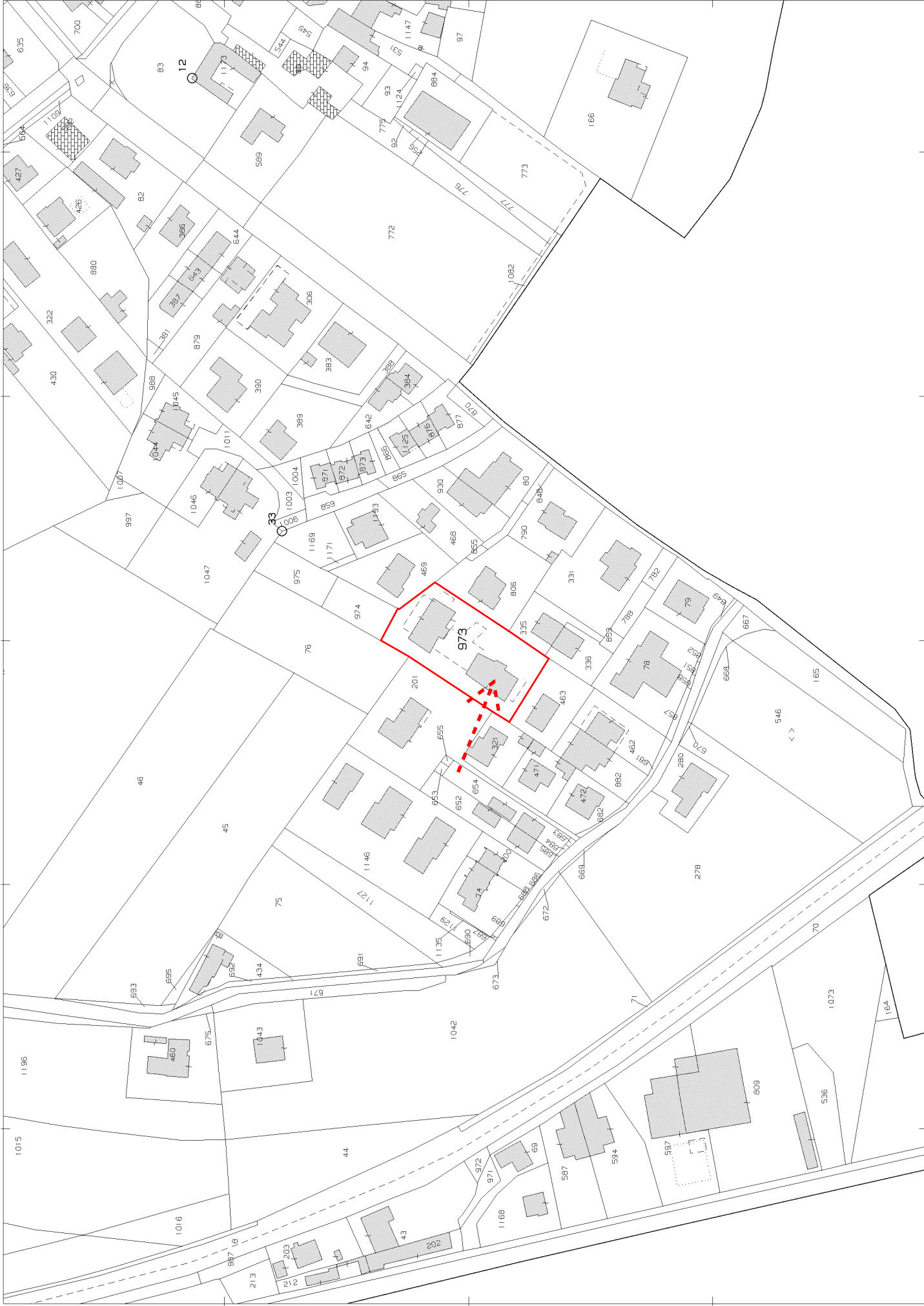

N=5200

E=1900

I Particella: 973

Comune: (TV) SPRESIANO

Foglio: 5

6-Apr-2023 11:8:19

Scala originale: 1:2000

Dimensione cornice: 534.000 x 378.000 metriProtocollo pratica T104303/2023

LOTTO 02

2

MODULARIO
F. rig. rend. 497



MINISTERO DELLE FINANZE
DIPARTIMENTO DEL TERRITORIO
CATASTO EDILIZIO URBANO (RDL 13-4-1939, n. 652)

MOD. **BN** (CEU)

LIRE
500

Planimetria di u.i.u. in Comune di.....**SPRESIANO**..... via**ARCHE**..... civ.....

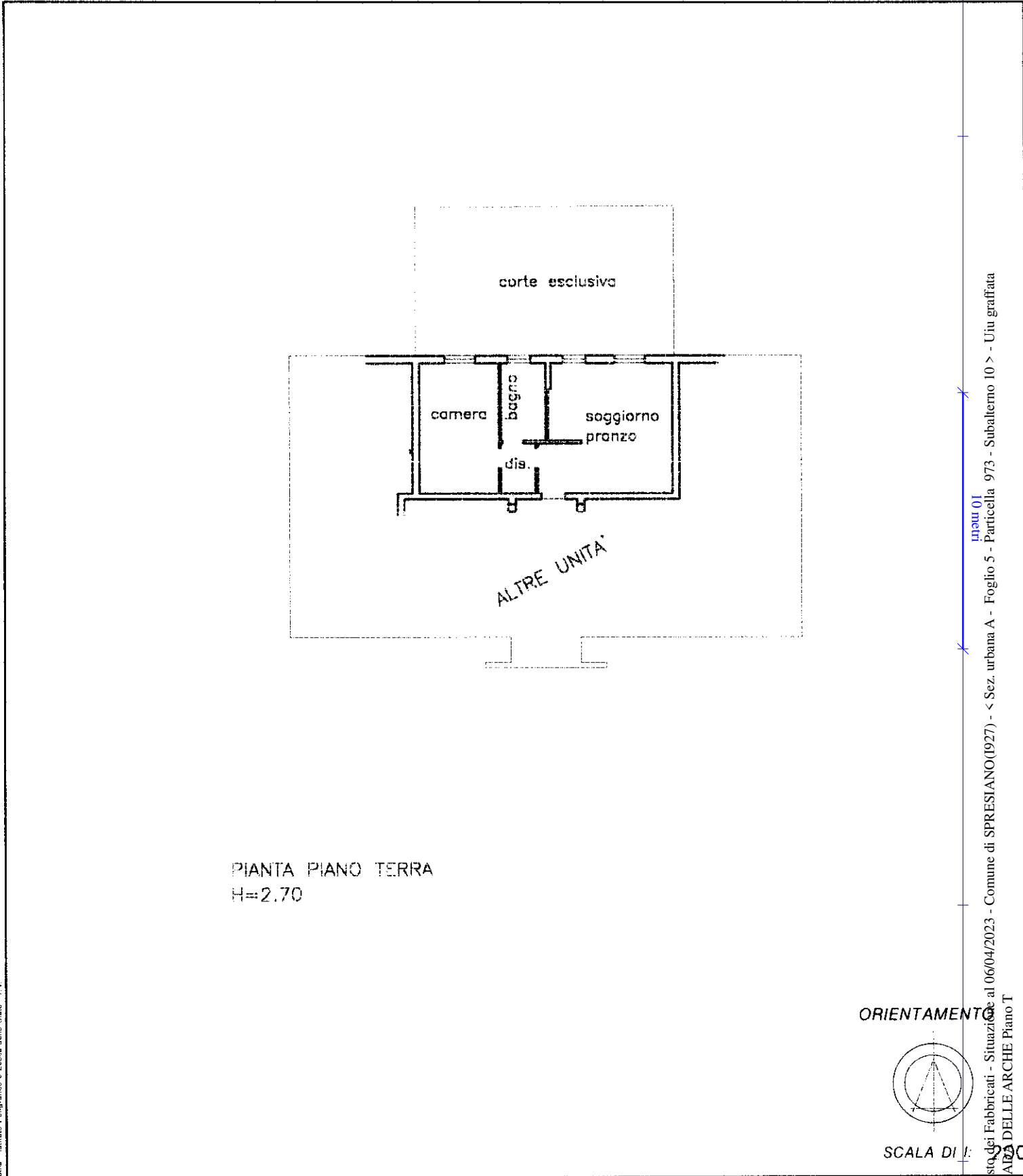

PIANTA PIANO TERRA
H=2.70

ORIENTAMENTO

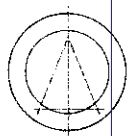

SCALA DI 1:1000

Dichiarazione di N.C.
Denuncia di variazione

Compilata dal **ING. TONON RENATO**
(Titolo, cognome e nome)

RISERVATO ALL'UFFICIO

Data presentazione: 02/04/1997 - Data: 06/04/2023 - n. T114633

Totale schede catastali identificative catastali: **A 5**
Formato di acquisizione: A4 (210x297) - Formato stampa richiesto: A4 (210x297)

Albo degli Ingegneri
della Provincia di Treviso
Dot. Ing. RENATO TONON
n° 848

n. **973** sub. **9**
data **28 MAR 1997** Firma *[Signature]*

Catasto dei Fabbricati - Situazione al 06/04/2023 - Comune di SPRESIANO(1927) - < Sez. urbana A - Foglio 5 - Particella 973 - Subalerno 10 > - Uiu graffiata STRADA DELLE ARCHE Piano T

Roma Istituto Poligrafico e Zecca dello Stato - P.V.

MODULARIO
F. rig. rend. 497



MINISTERO DELLE FINANZE
DIPARTIMENTO DEL TERRITORIO
CATASTO EDILIZIO URBANO (RDL 13-4-1939, n. 652)

MOD. **BN** (CEU)

LIRE
500

Planimetria di u.i.u. in Comune di.....**SPRESIANO**..... via**ARCHE**..... civ.....

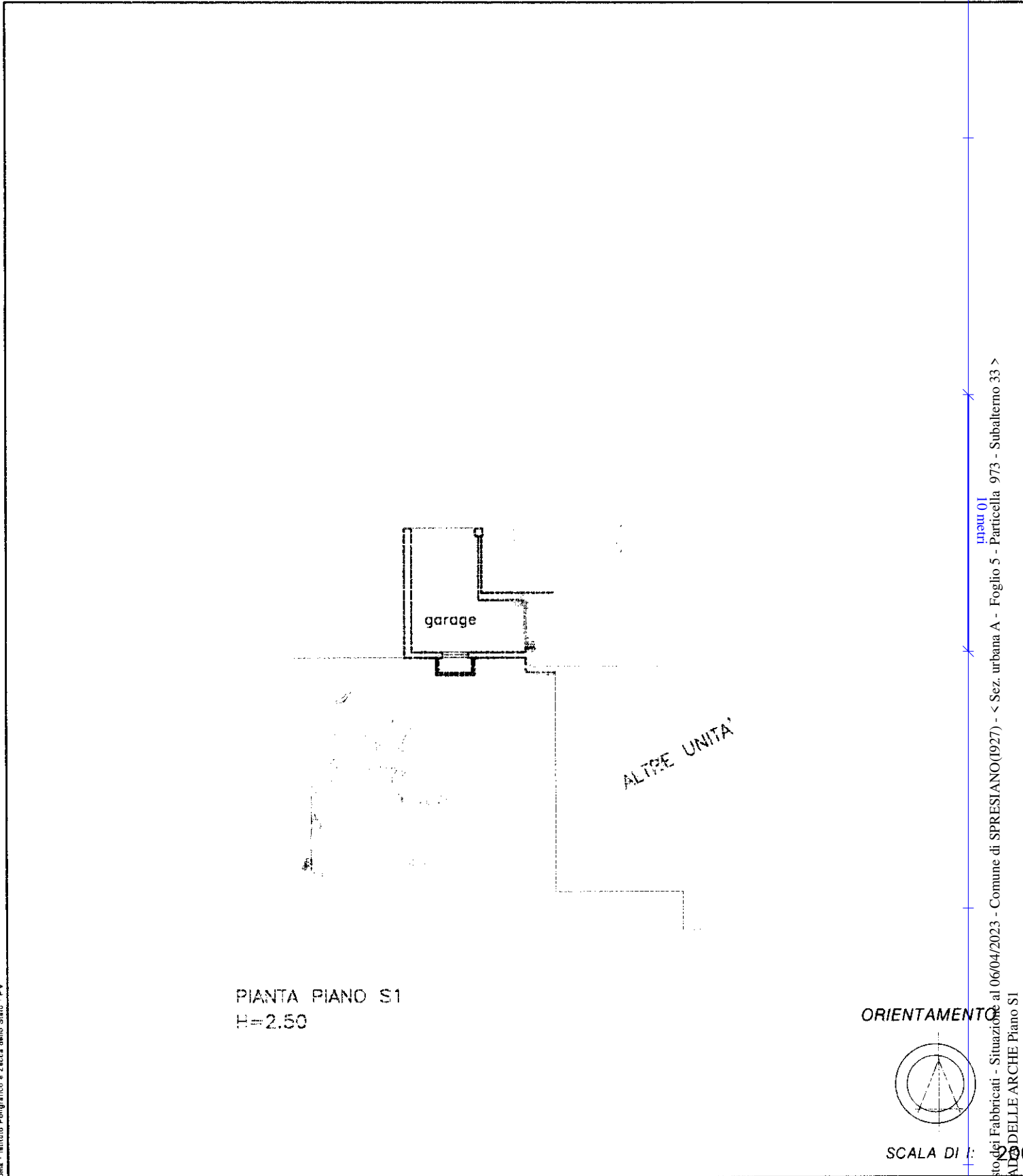

Catasto dei Fabbricati - Situazione al 06/04/2023 - Comune di SPRESIANO(1927) - < Sez. urbana A - Foglio 5 - Particella 973 - Subalterno 33 >
STRADA 100

Forma: Istituto Poligrafico e Zecca dello Stato - P.V.

Dichiarazione di N.C.
Ultima Denuncia di variazione

Compilata dal **ING. TONON RENATO**
(Titolo, cognome e nome)

RISERVATO ALL'UFFICIO

Data presentazione: 02/04/1997 - Data: 06/04/2023 - n. T114634 - [REDACTED]
Totale schede **A1-5** Formato di acquisizione: A4 (210x297) - Formato stampa richiesto: A4 (210x297)
n. **973** sub. **33**

iscritto all'Albo degli Ingegneri della provincia di **TREVISO** n. **848**
data **28 MAR. 1997** firma *[Signature]*

Albo degli Ingegneri
della Provincia di Treviso
Dott. ing. **RENATO TONON**
n° **848**

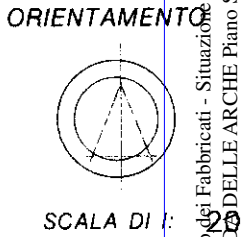

ELABORATO PLANIMETRICO

Compilato da:
Barbon Mauro

Iscritto all'albo:
Geometri

Prov. Treviso

N. 2542

**Agenzia delle Entrate
CATASTO FABBRICATI
Ufficio Provinciale di
Treviso**

Comune di Spresiano

Sezione: A

Foglio: 5

Particella: 973

Protocollo n. TV0120025 del 21/09/2017

Tipo Mappale n.

del

Dimostrazione grafica dei subalterni

Scala 1 : 500

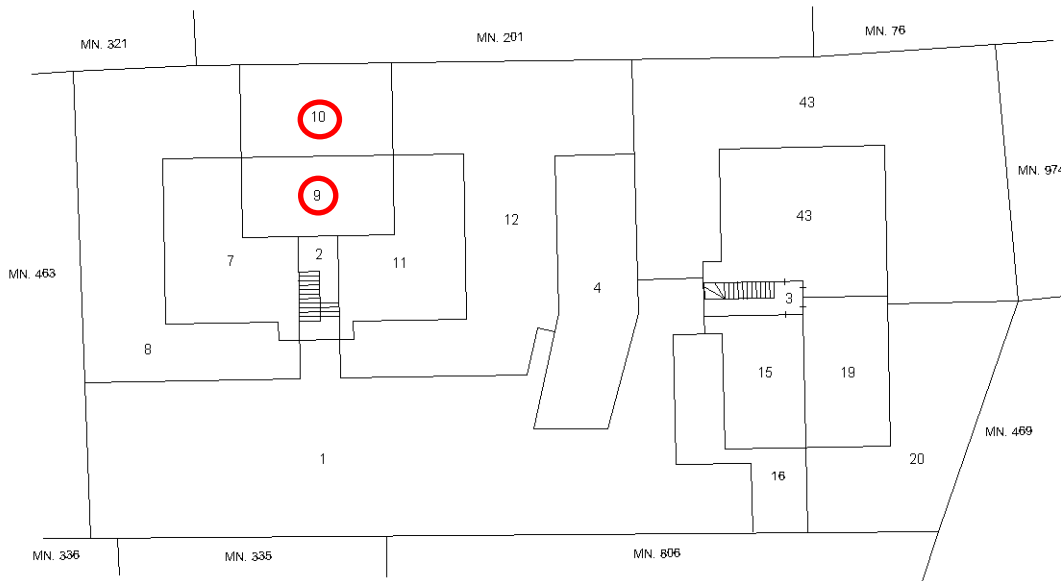

PIANO TERRA (T)

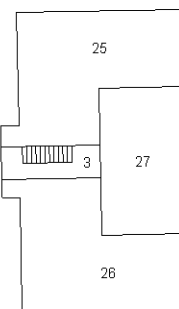

PIANO PRIMO (1)

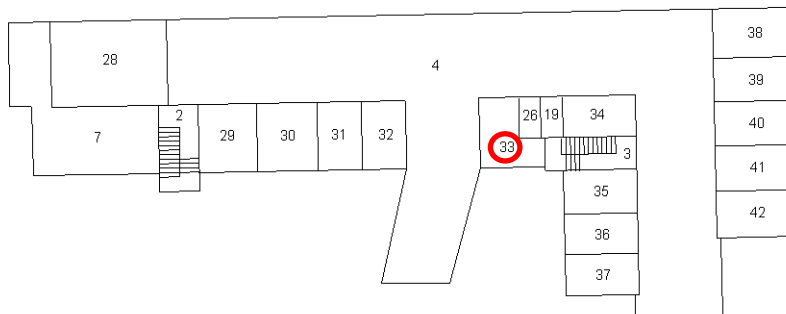

PIANO INTERRATO (S1)

Nord

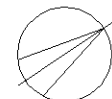

Ultima planimetria in atti

LOTTO 03 (lotto 04 di perizia)

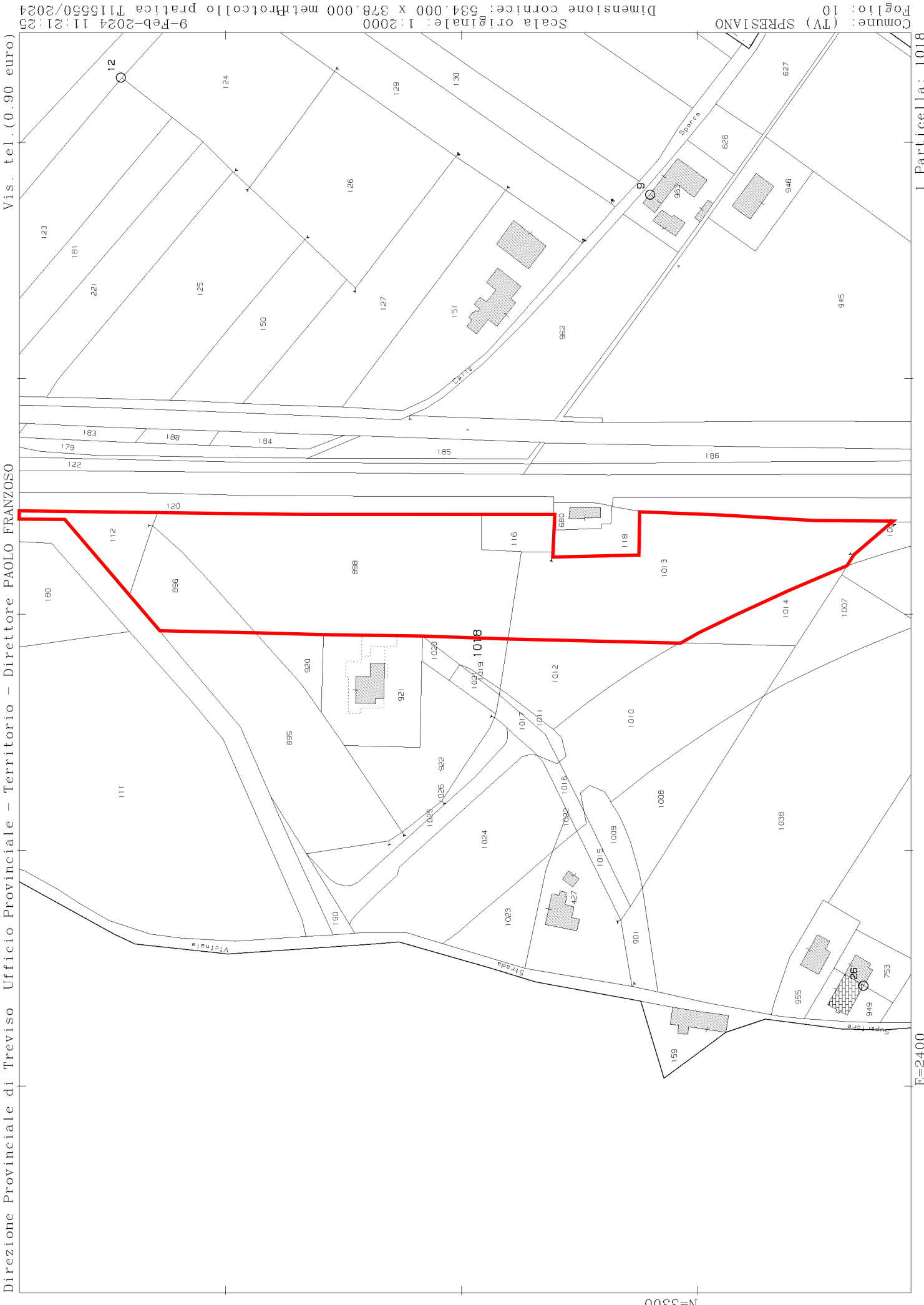

Vis. tel. (0.90 euro)

Direzione Provinciale di Treviso Ufficio Provinciale – Territorio – Direttore PAOLO FRANZOSO

Comune: (TV) SPRESIANO
Foglio: 10
Scala originale: 1:2000
Dimensione cornice: 534.000 x 378.000 metri
Protocollo pratica T115550/2024
9-Feb-2024 11:21:25

1 Particella: 1018

E=2400

N=3300



N=4900

E=-3400