



Comune: MOGLIANO VENETO  
 Foglio: 30  
 Scala originale: 1:2000  
 Dimensione cornice: 534,000 x 378,000 metri  
 23-Gen-2019 16:13:48  
 Prot. n. T252844/2019



MINISTERO DELLE FINANZE

Mod. B (Nuovo Catasto Edilizio Urbano)

DIREZIONE GENERALE DEL CATASTO E DEI SERVIZI TECNICI ERARIALI

# NUOVO CATASTO EDILIZIO URBANO

(R. DECRETO-LEGGE 11 APRILE 1939, N. 457)

Planimetria dell'immobile situato nel Comune di Mogliano Veneto Via Prebenda

Ditta [redacted]

Allegata alla dichiarazione presentata all'Ufficio Tecnico Erariale di Treviso Scheda N.° 4

Sub. 9

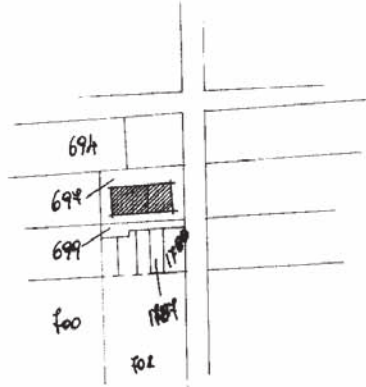

Comune di Mogliano Veneto  
Fg. N° 30  
Pl. N° 697.699.1888.1889  
scala 1:2000 Sub 9

Sup. coperta	mq	234.00
Sup. scoperta privata	mq	94.00
Sup. scoperta in Comune	mq	654.00
Sup. totale	mq	982.00

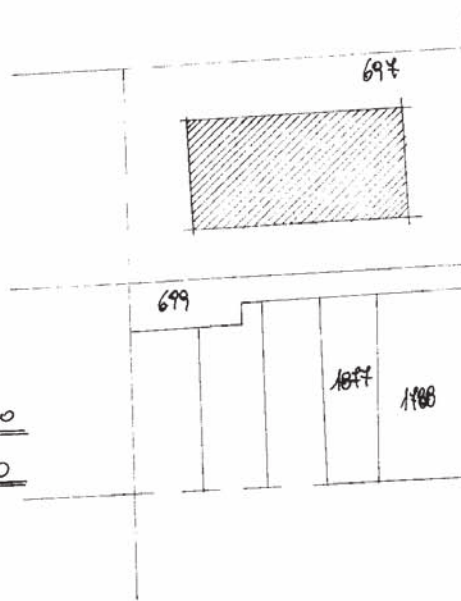

SPAZIO RISERVATO PER LE ANNOTAZIONI D'UFFICIO

DATA  
PROT. N° 210

Compilata dal Geom. Prolto  
(Titolo, nome e cognome del tecnico)  
Luigi  
Iscritto all'Albo de Geometri  
della Provincia di Treviso  
DATA 11.12.1986  
Firma: [Signature]





# MINISTERO DELLE FINANZE DIREZIONE GENERALE DEL CATASTO E DEI SERVIZI TECNICI ERARIALI NUOVO CATASTO EDILIZIO URBANO

(R. DECRETO-LEGGE 13 APRILE 1976, N. 652)

Planimetria dell'immobile situato nel Comune di Mogliano Veneto via Rebenda  
Ditta [redacted]  
Allegata alla dichiarazione presentata all'Ufficio Tecnico Erariale di Triviso Scheda N.° 9

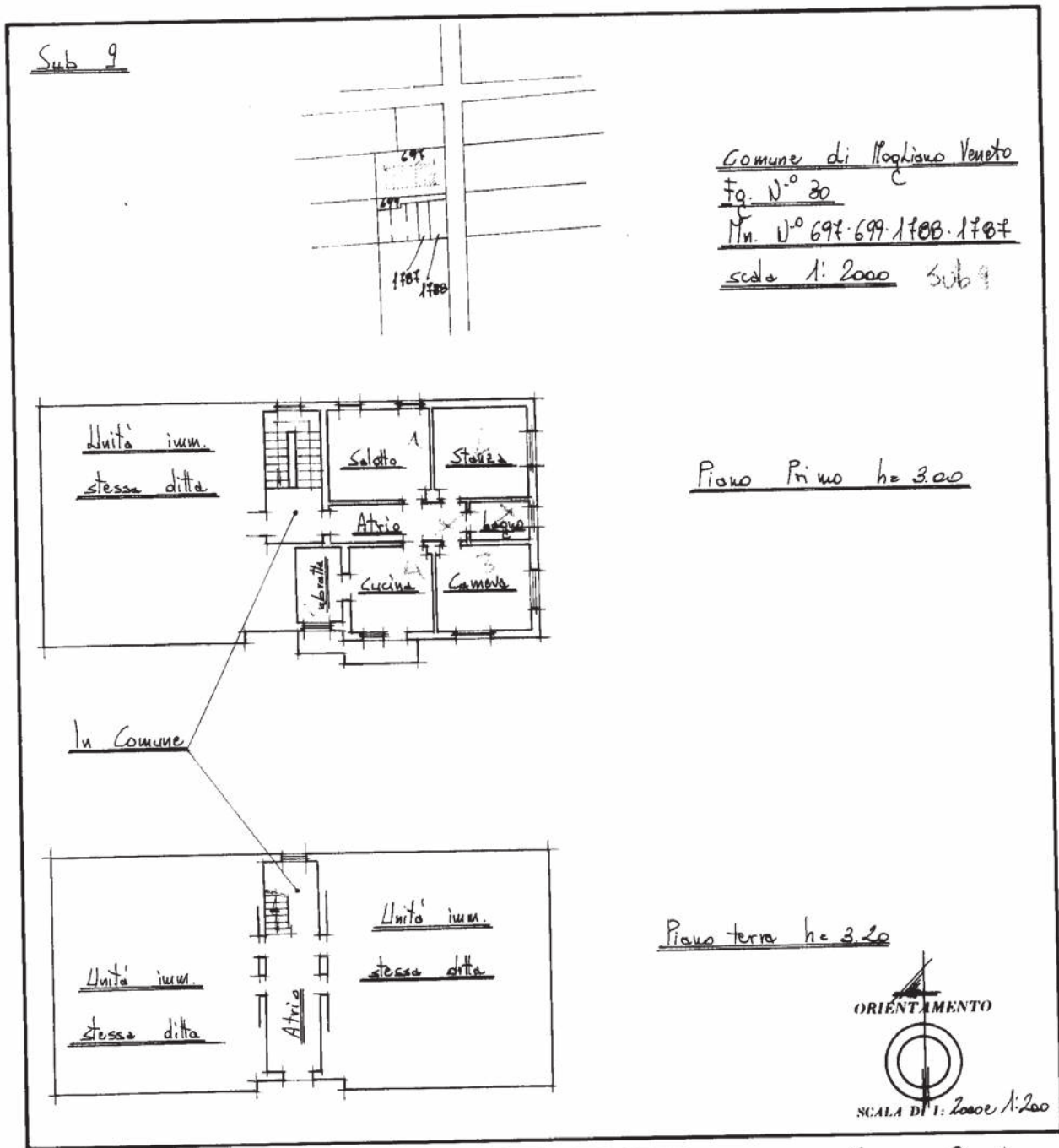

SPAZIO RISERVATO PER LE ANNOTAZIONI D'UFFICIO

DATA

PROT. N.° 205

Compilata dal Geom. Perotto  
(Titolo, nome e cognome del tecnico)

Iscritto all'Albo dei Geometri  
della Provincia di Triviso

DATA 18-12-1984

Firma: [Signature]



MINISTERO DELLE FINANZE

Mod. B (Nuovo Catasto Edilizio Urbano)

DIREZIONE GENERALE DEL CATASTO E DEI SERVIZI TECNICI ERARIALI

# NUOVO CATASTO EDILIZIO URBANO

(R. DECRETO-LEGGE 13 APRILE 1939, N. 652)

Planimetria dell'immobile situato nel Comune di Mogliano Veneto Via Rebenda

Ditta [redacted]

Allegata alla dichiarazione presentata all'Ufficio Tecnico Erariale di Treviso Scheda N.° 11

Sub. 3

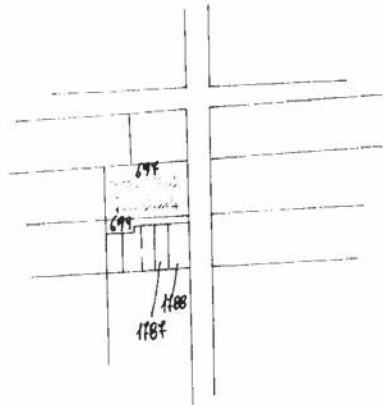

Comune di Mogliano Veneto  
Fg. N° 30  
M. N° 697. 699. 1188. 1187  
scala 1:2000 sub 3

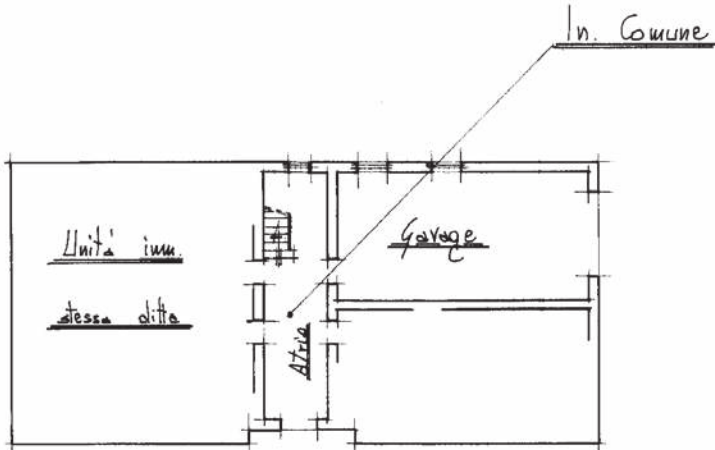

Piano terra hc 3.20



**SPAZIO RISERVATO PER LE ANNOTAZIONI D'UFFICIO**

DATA  
PROT. N.°  
201

Compilata dal Geom. Perotto  
(Titolo, nome e cognome del tecnico)  
Iscritto all'Albo dei Geometri  
della Provincia di Treviso  
DATA 12. 1984  
Firma: [Signature]

**Agenzia delle Entrate**  
**CATASTO FABBRICATI**  
**Ufficio Provinciale di**  
**Treviso**

ELABORATO PLANIMETRICO	
Compilato da: Giacomin Abram	
Iscritto all'albo: Geometri	
Prov. Treviso	N. 02803

Comune di Mogliano Veneto	Protocollo n. TV0124287 del 05/11/2018
Sezione: D      Foglio: 4      Particella: 697	Tipo Mappale n.                      del
Dimostrazione grafica dei subalterni	Scala 1 : 500

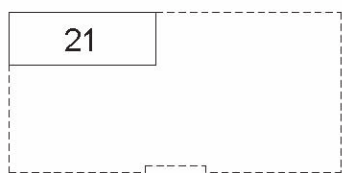

**PIANO SOTTOSTRADA 1°**

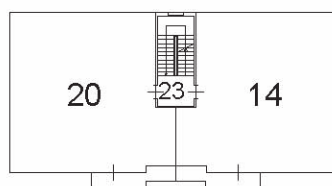

**PIANO PRIMO**

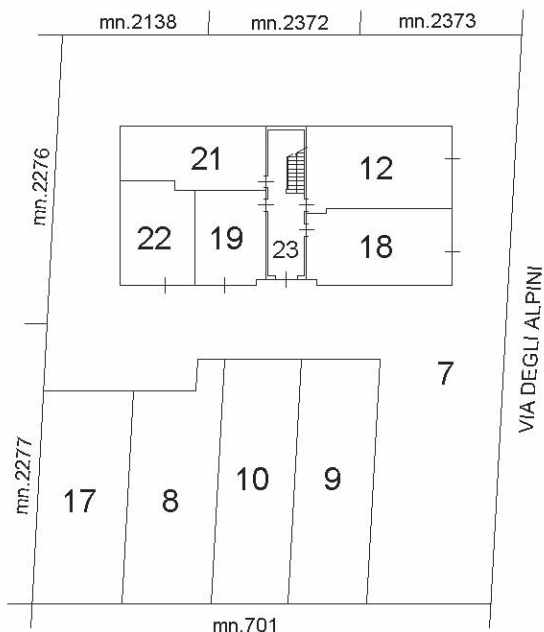

**PIANO TERRA**

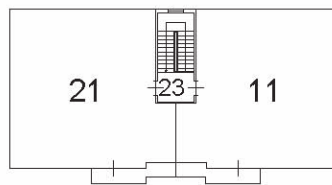

**PIANO SECONDO**

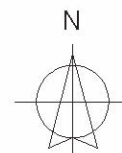

Ultima planimetria in atti

Catasto dei Fabbricati - Situazione al 30/01/2019 - Comune di MOGLIANO VENETO (F269) - < Sez.Urb.: D - Foglio: 4 - Particella: 697 - Elaborato planimetrico >