



MINISTERO DELLE FINANZE
DIREZIONE GENERALE DEL CATASTO E DEI SERVIZI TECNICI ERARIALI

1267

ACCERTAMENTO GENERALE DELLA PROPRIETA' IMMOBILIARE URBANA

Foglio. N°3

(R. DECRETO LEGGE 13 APRILE 1939-XVII N°652)

Planimetria degli immobili urbani denunciati con la Scheda N° 25590081

Comune di Vittorio Veneto

Ditta

Via Via Cavour N°27

^m Segnare cognome, nome, paternità del solo primo intestatario

SPAZIO
ove va incollato il
TALLONCINO di RISCONTRO
DELLA SCHEDA
con la quale
si denunciano
gli immobili

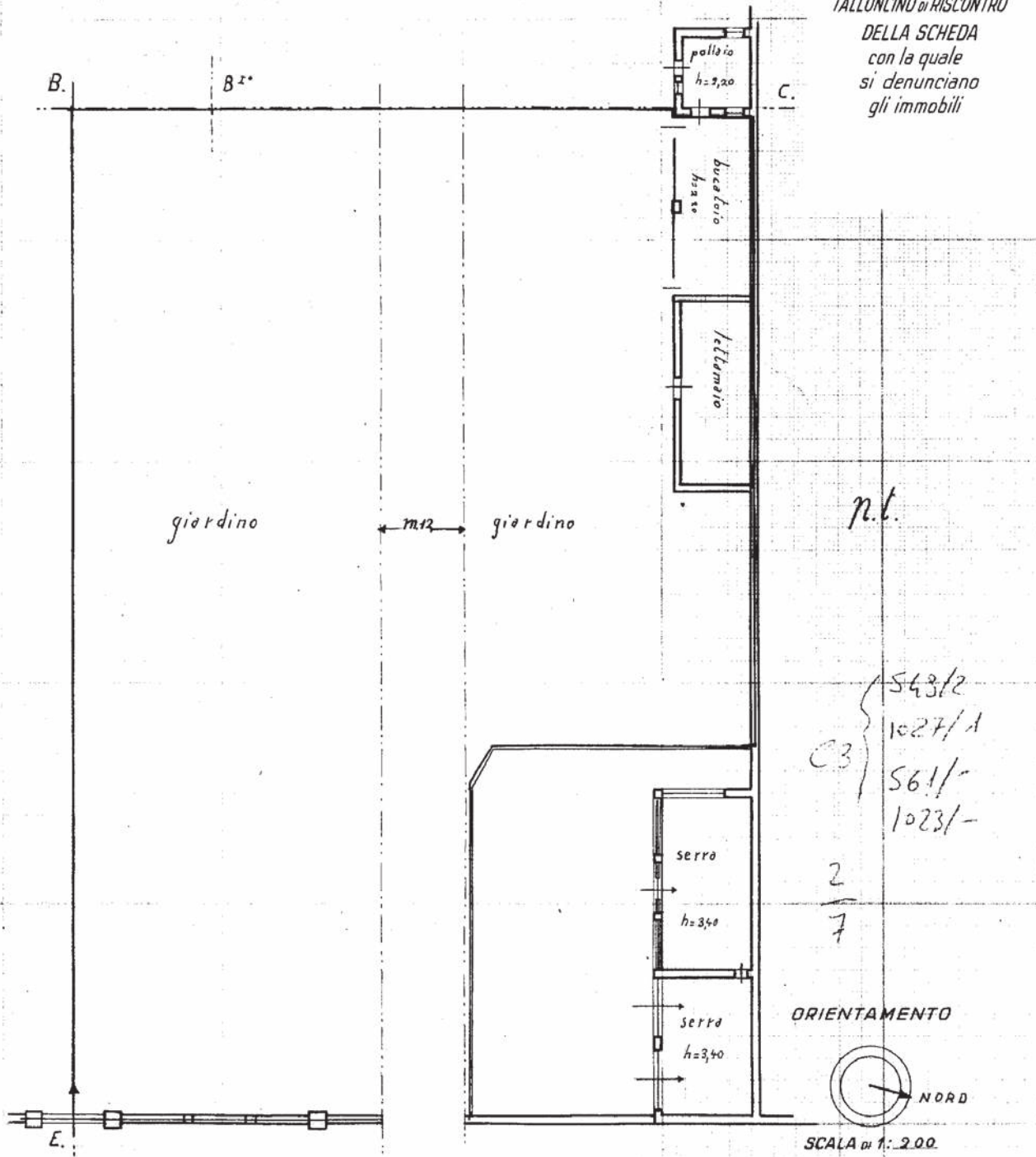

ORIENTAMENTO



SCALA di 1: 200.

Compilata da:

ing. Tite Franceschi

(Titolo, nome e cognome del tecnico)

Iscritto all'Albo de' Ingegneri

della Provincia di Treviso

Data 9-12-1939 R.V.M. Firma ing. Franceschi



MINISTERO DELLE FINANZE
DIREZIONE GENERALE DEL CATASTO E DEI SERVIZI TECNICI ERARIALI

1267

ACCERTAMENTO GENERALE DELLA PROPRIETA' IMMOBILIARE URBANA

Foglio. N° 4

Planimetria degli immobili urbani denunciati con la Scheda N° 25590031

Comune di Vittorio Veneto

Ditta [redacted]

Via Cavour N° 22

Segnare cognome, nome, paternità del solo primo intestatario
Via Cavour

SPAZIO
ove va incollato il
TALLONCINO DI RISCOntRO
DELLA SCHEDA
con la quale
si denunciano
gli immobili

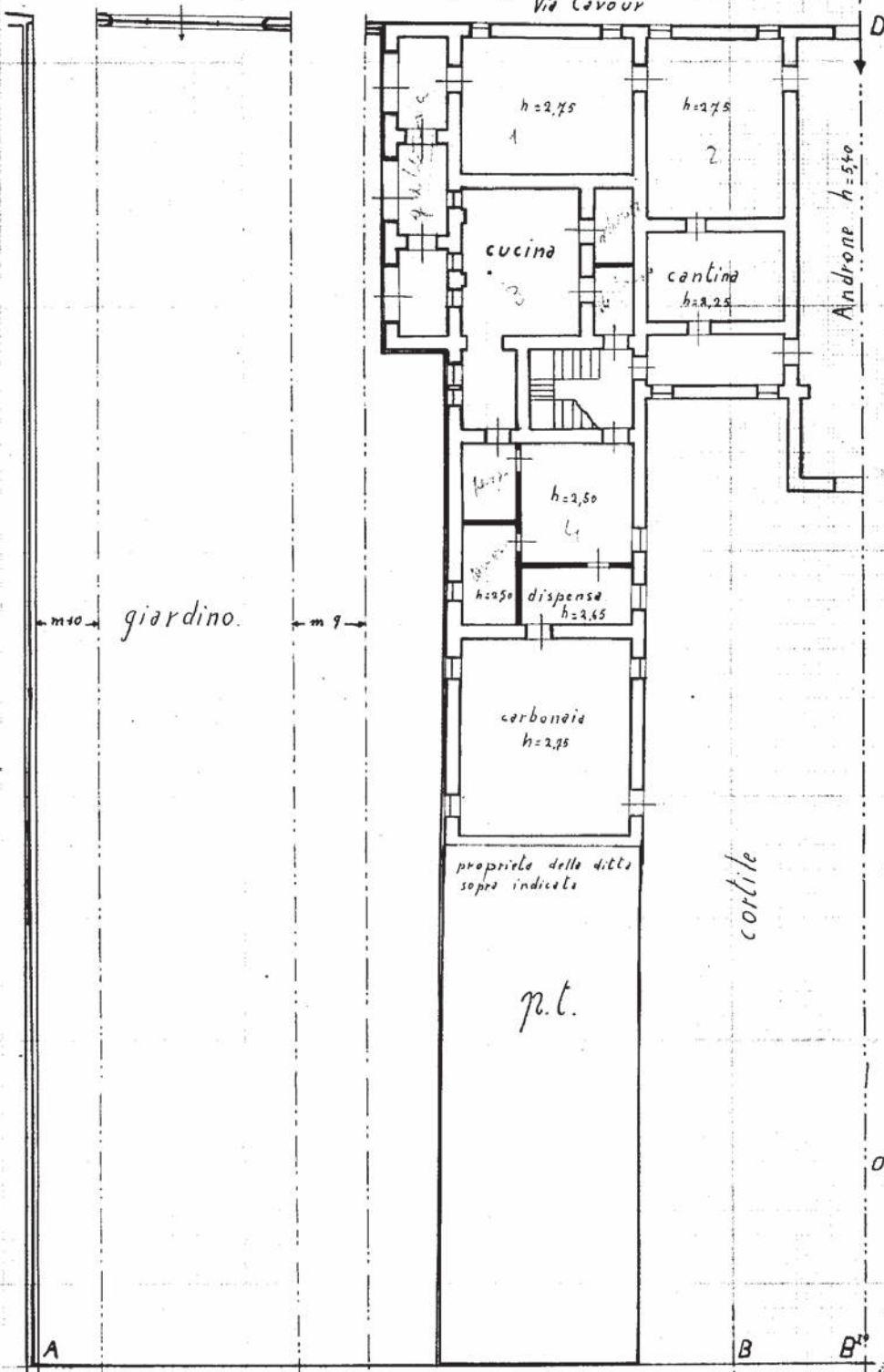

54372
e3 1027/1
5611-
1023/-
3
1

ORIENTAMENTO



SCALA di 1: 200

Compilata da:
ing. Tito Franceschi
(Titolo, nome e cognome del tecnico)

Iscritto all'Albo de' Ingegneri
della Provincia di Treviso

Data 9-12-1939 Firma: ing. Franceschi

La parte recchiosa in rosso fa parte del catasto rurale
la parte recchiosa in blu fa parte del catasto urbano
viene denunciata con altro numero



MINISTERO DELLE FINANZE
DIREZIONE GENERALE DEL CATASTO E DEI SERVIZI TECNICI ERARIALI

1267

ACCERTAMENTO GENERALE DELLA PROPRIETA' IMMOBILIARE URBANA

(R. DECRETO LEGGE 13 APRILE 1939-XVII N°652)

Foglio. N° 5

Planimetria degli immobili urbani denunciati con la Scheda N° 25590081

Comune di Vittorio Veneto

Ditta: [redacted]

Via Cavour N° 27

Segnore cognome, nome, paternità del solo primo intestatario

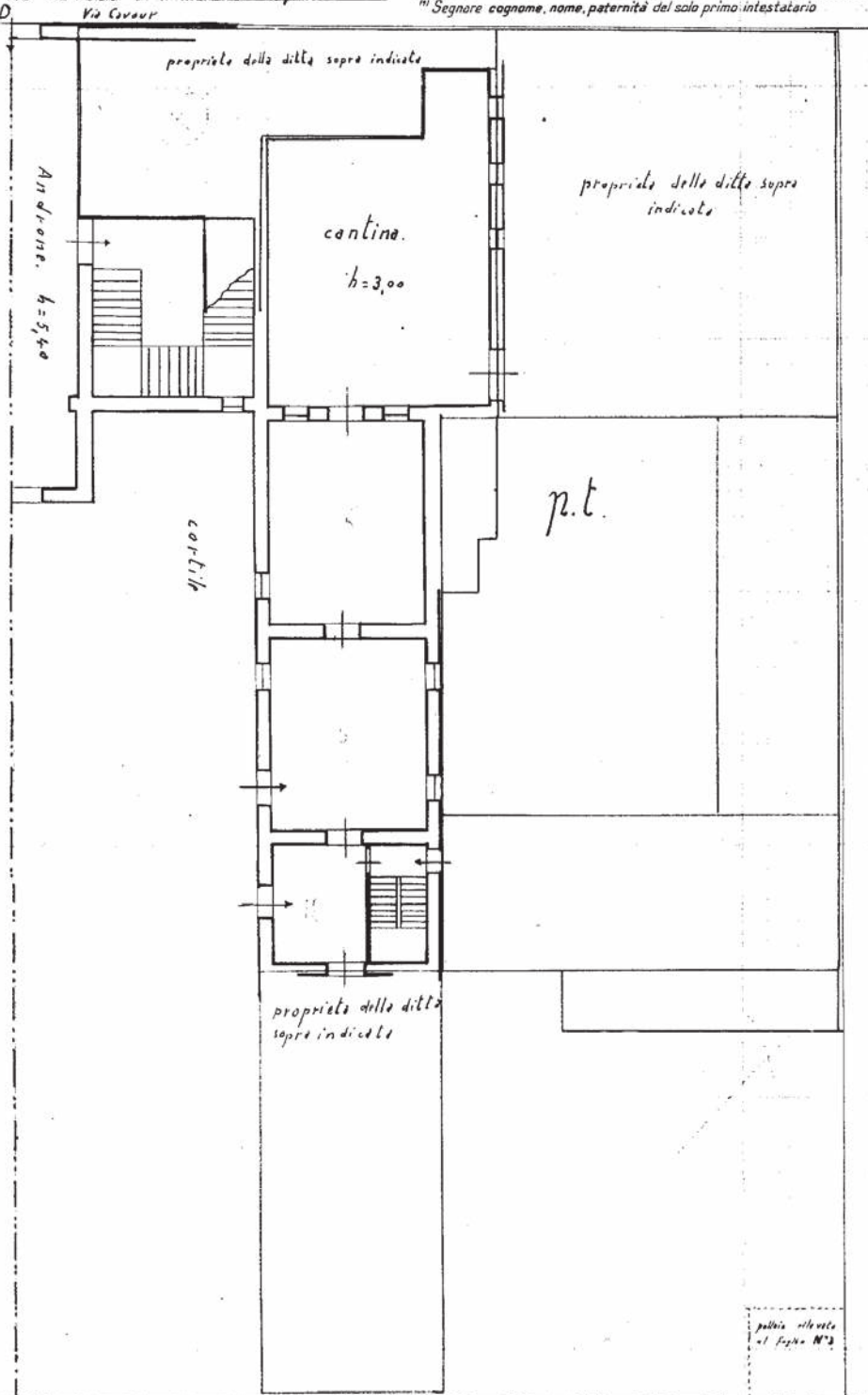

SPAZIO
ove va incollato il
TALLONCINO di RISCONTRO
DELLA SCHEDA
con la quale
si denunciano
gli immobili

543/2
1027/1
5611-
10231-

4
7

ORIENTAMENTO



SCALA di 1:200

Compilata da:

ing. Tito Franceschi
(titolo, nome e cognome del tecnico)

Iscritto all'Albo de' Ingegneri
della Provincia di Treviso

Data 9-12-1939. Firma ing. Tito Franceschi

B''

la parte racchiusa in bleu essente parte al Catasto Urbano
venne denunciata con altri numeri

partita rilevata
al Foglio N° 2



MINISTERO DELLE FINANZE
DIREZIONE GENERALE DEL CATASTO E DEI SERVIZI TECNICI ERARIALI

1267

ACCERTAMENTO GENERALE DELLA PROPRIETA' IMMOBILIARE URBANA

Foglio. N° 6

Planimetria degli immobili urbani denunciati con la Scheda N° 25590081

Comune di Vittorio Veneto

Ditta [redacted]

Via Cavour N° 27

Segnare cognome, nome, paternità del solo primo intestatario

SPAZIO
ove va incollato il
TALLONCINO di RISCONTRO
DELLA SCHEDA
con la quale
si denunciano
gli immobili

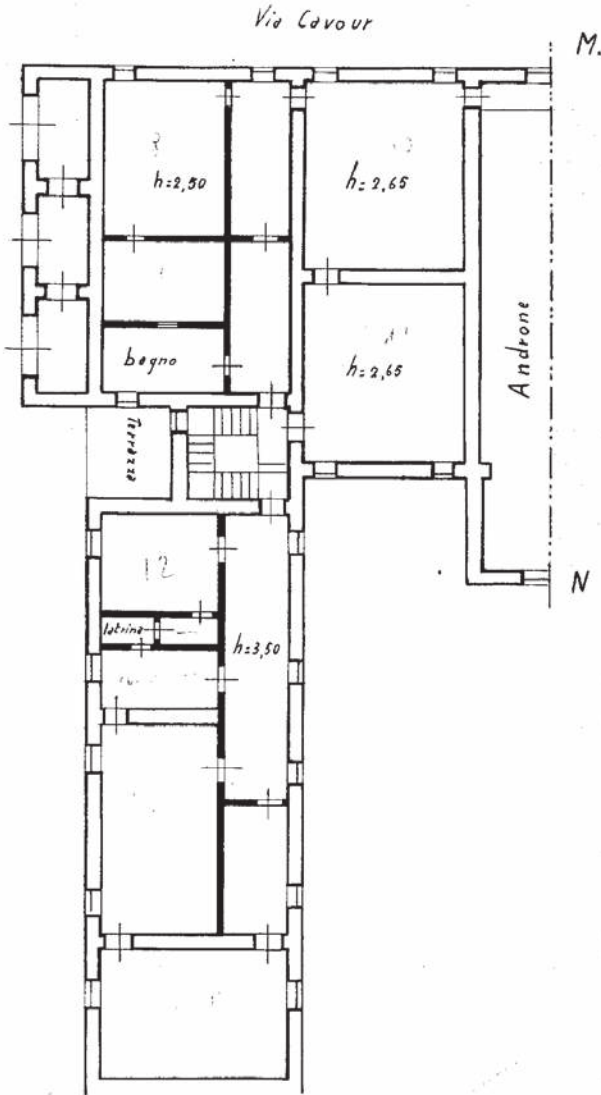

n.I.

ORIENTAMENTO



SCALA di 1:200.

Compilata da:
ing. Tilo Franceschi
(Titolo, nome e cognome del tecnico)

Iscritto all'Albo de' Ingegneri
della Provincia di Treviso

Data 9-12-1939 R.V.M. Firma ing. Franceschi

e 3 { 548/2
1027/1
561/-
1023/-

5
7



MINISTERO DELLE FINANZE
DIREZIONE GENERALE DEL CATASTO E DEI SERVIZI TECNICI ERARIALI

1267

ACCERTAMENTO GENERALE DELLA PROPRIETA' IMMOBILIARE URBANA

Foglio N° 7

(R. DECRETO LEGGE 13 APRILE 1939-XVII N°652)

Planimetria degli immobili urbani denunciati con la Scheda N° 25590081

Comune di Vittorio Veneto

Ditta [redacted]

Via Cavour N° 27

Segnare cognome, nome, paternità del solo primo intestatario

SPAZIO
ove va incollato il
TALLONCINO di RISCONTRO
DELLA SCHEDA
con la quale
si denunciano
gli immobili

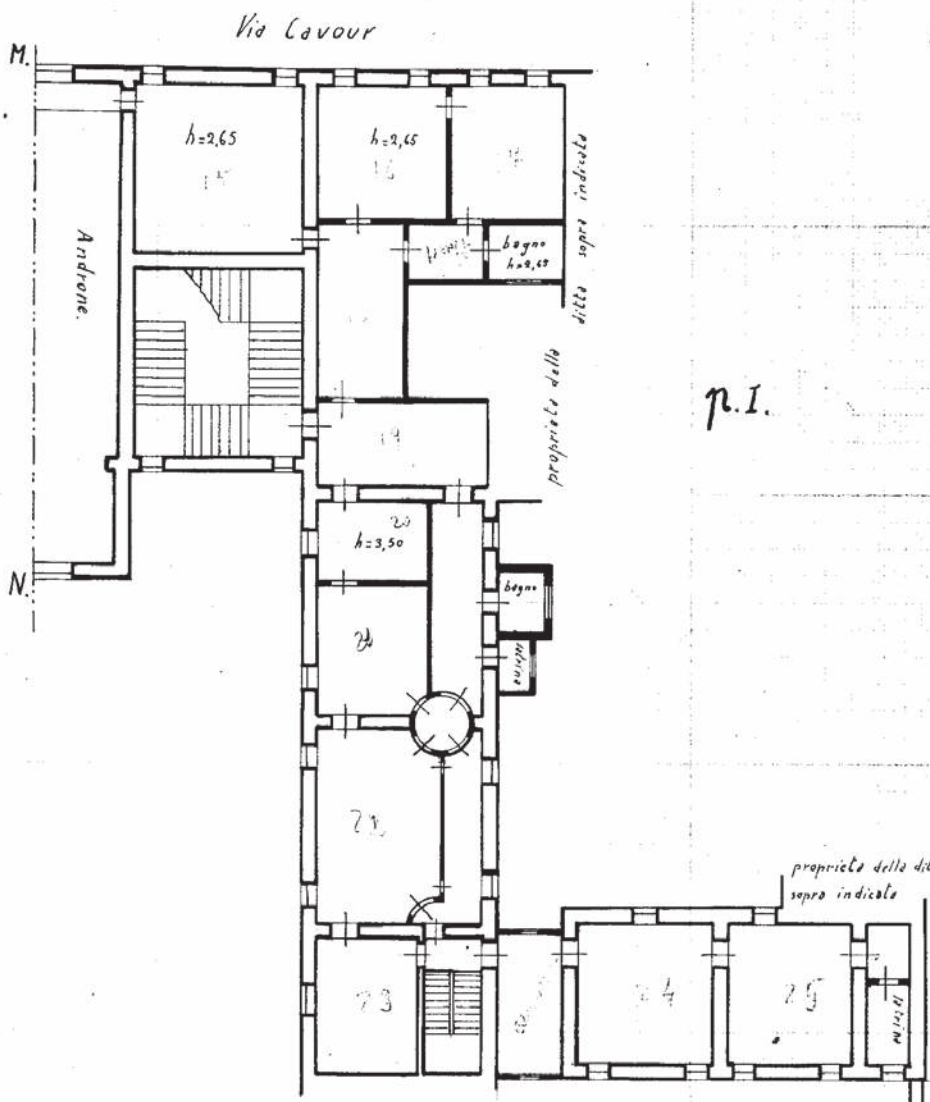

n.I.

ORIENTAMENTO



SCALA di 1:200.

Compilata da:

ing. Tilo Franceschi

(Titolo, nome e cognome del tecnico)

Iscritto all'Albo dei Ingegneri
della Provincia di Treviso

Data 9-12-1939 Firma ing. Franceschi

C3 { 563/2
1027/1
561/-
1023/-

6
7



MINISTERO DELLE FINANZE
DIREZIONE GENERALE DEL CATASTO E DEI SERVIZI TECNICI ERARIALI

1267

ACCERTAMENTO GENERALE DELLA PROPRIETA' IMMOBILIARE URBANA
(R. DECRETO LEGGE 13 APRILE 1939-XVII N°652)

Foglio N° 8

Planimetria degli immobili urbani denunciati con la Scheda N° 25570081

Comune di Vittorio Veneto

Ditta [redacted]

Via Cavour N° 27

Segnare cognome, nome, paternita' del solo primo intestatario

Via Cavour

SPAZIO
ove va incollato il
TALLONCINO di RISCONTRO
DELLA SCHEDA
con la quale
si denunciano
gli immobili

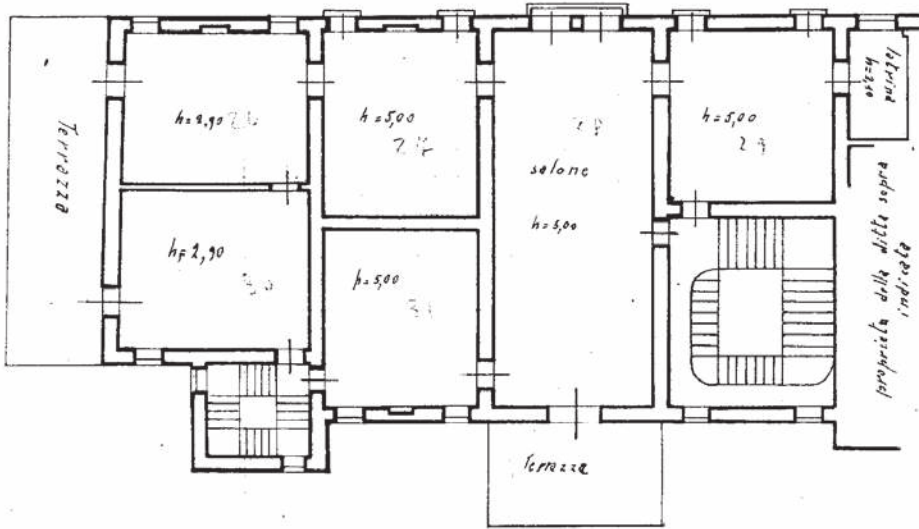

p.II

Via Cavour

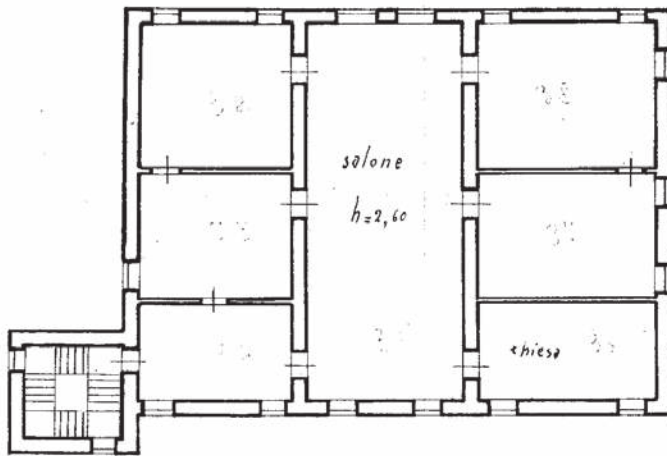

p.IV

Via Cavour

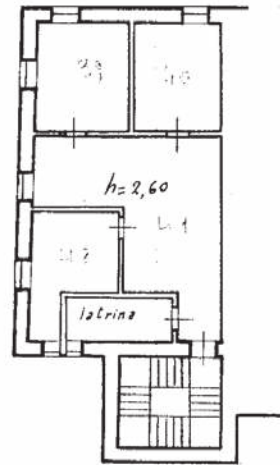

p.III

ORIENTAMENTO



SCALA di 1:200

Compilata da:

ing. Tito Franceschi
(Titolo, nome e cognome del tecnico)

Iscritto all'Albo dei Ingegneri
della Provincia di Treviso

Data 9-12-1939 XVI Firma ing. Franceschi

548/2
e3 { 1027/1
5611-
1023/-

7
7

Agenzia delle Entrate
CATASTO FABBRICATI
Ufficio Provinciale di
Treviso

Dichiarazione protocollo n. TV0079173 del 26/07/2019	
Planimetria di u.i.u. in Comune di Vittorio Veneto	
Viale Camillo Cavour civ. 101	
Identificativi Catastali:	Compilata da:
Sezione: C	Olinteo Christian
Foglio: 3	Iscritto all'albo:
Particella: 549	Geometri
Subalterno: 4	Prov. Treviso N. 02970

Scheda n. 1 Scala 1:200

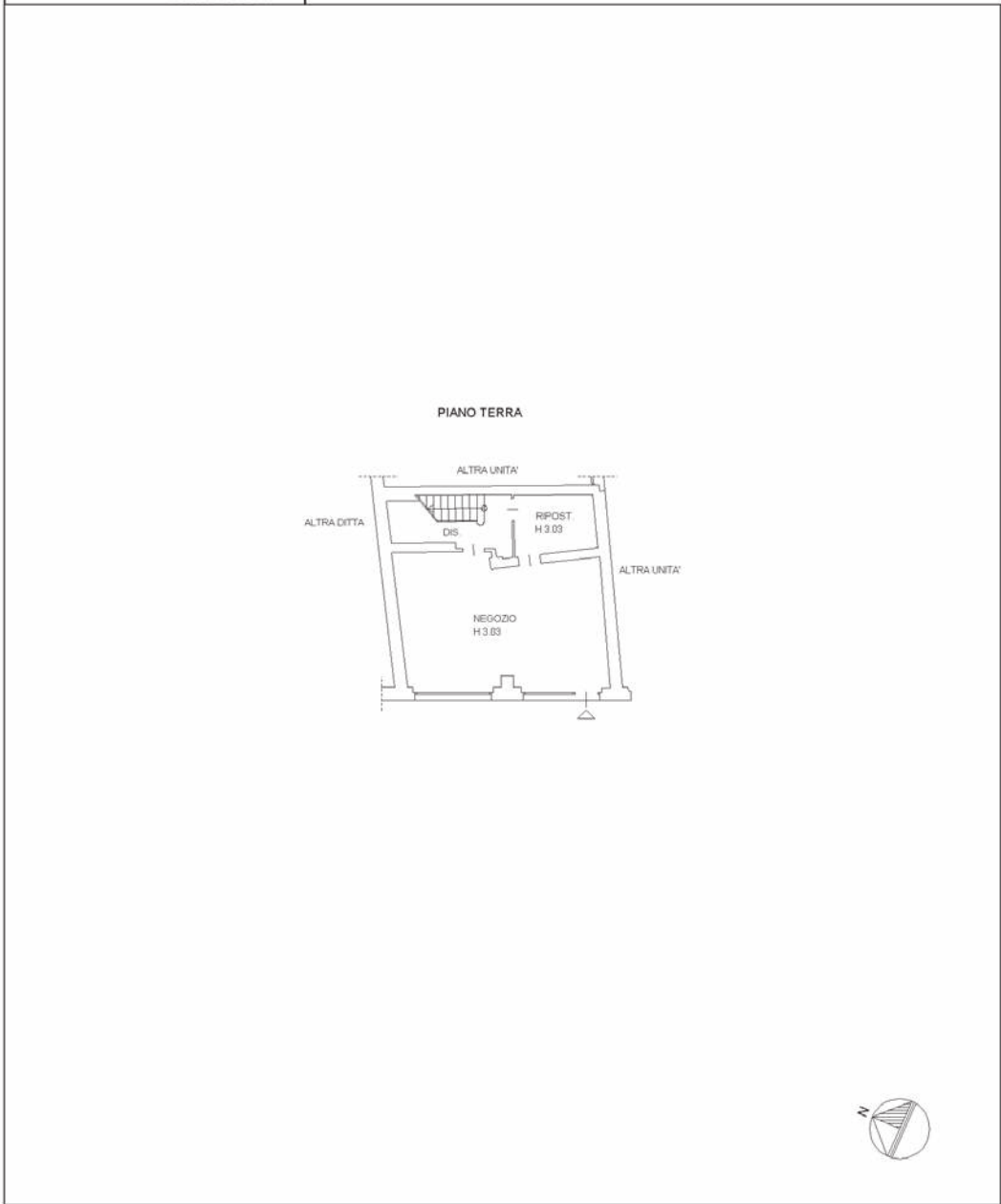

**Agenzia delle Entrate
CATASTO FABBRICATI
Ufficio Provinciale di
Treviso**

Dichiarazione protocollo n. TV0079173 del 26/07/2019	
Planimetria di u.i.u. in Comune di Vittorio Veneto	
Viale Camillo Cavour civ. 101	
Identificativi Catastali:	Compilata da:
Sezione: C	Olinteo Christian
Foglio: 3	Iscritto all'albo:
Particella: 549	Geometri
Subalterno: 5	Prov. Treviso N. 02970

Scheda n. 1 Scala 1:200

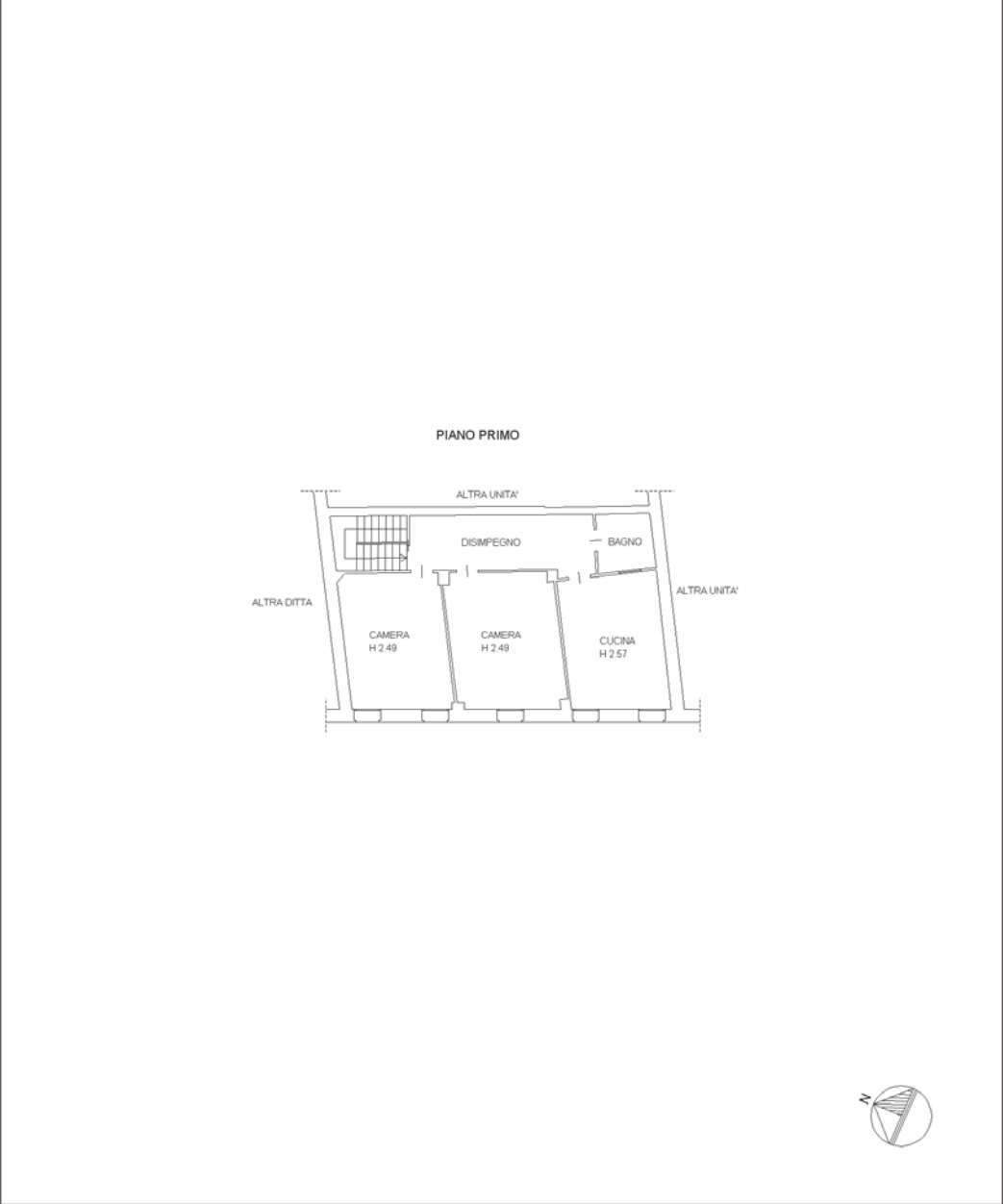

**Agenzia delle Entrate
CATASTO FABBRICATI
Ufficio Provinciale di
Treviso**

Dichiarazione protocollo n. TV0079173 del 26/07/2019	
Planimetria di u.i.u. in Comune di Vittorio Veneto	
Viale Camillo Cavour civ. 103	
Identificativi Catastali:	Compilata da:
Sezione: C	Olinteo Christian
Foglio: 3	Iscritto all'albo:
Particella: 549	Geometri
Subalterno: 6	Prov. Treviso N. 02970

Scheda n. 1 Scala 1: 200

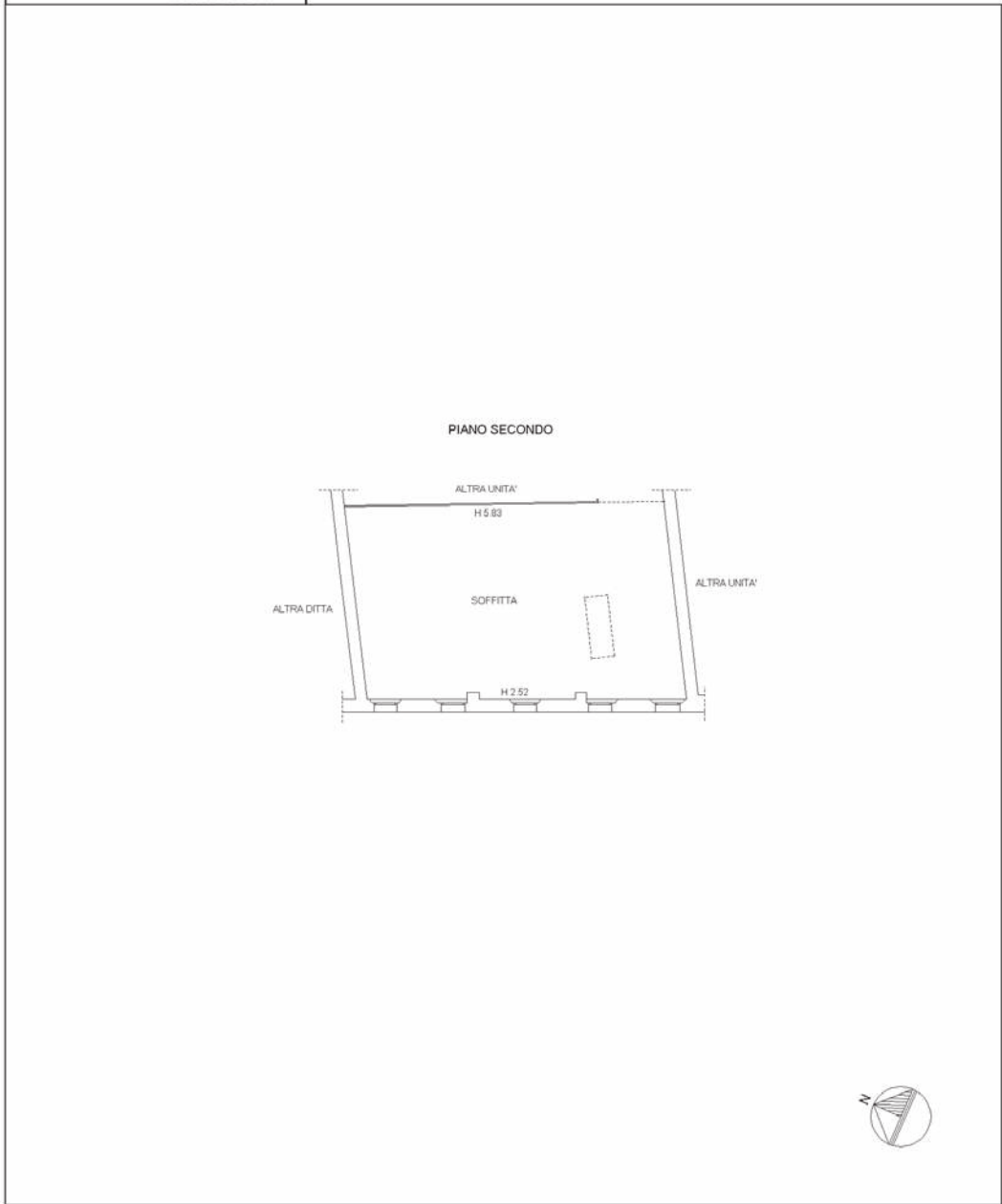

**Agenzia delle Entrate
CATASTO FABBRICATI
Ufficio Provinciale di
Treviso**

Dichiarazione protocollo n. TV0079173 del 26/07/2019	
Planimetria di u.i.u. in Comune di Vittorio Veneto	
Viale Camillo Cavour civ. 103	
Identificativi Catastali:	Compilata da:
Sezione: C	Olinteo Christian
Foglio: 3	Iscritto all'albo:
Particella: 549	Geometri
Subalterno: 7	Prov. Treviso N. 02970

Scheda n. 1 Scala 1:200

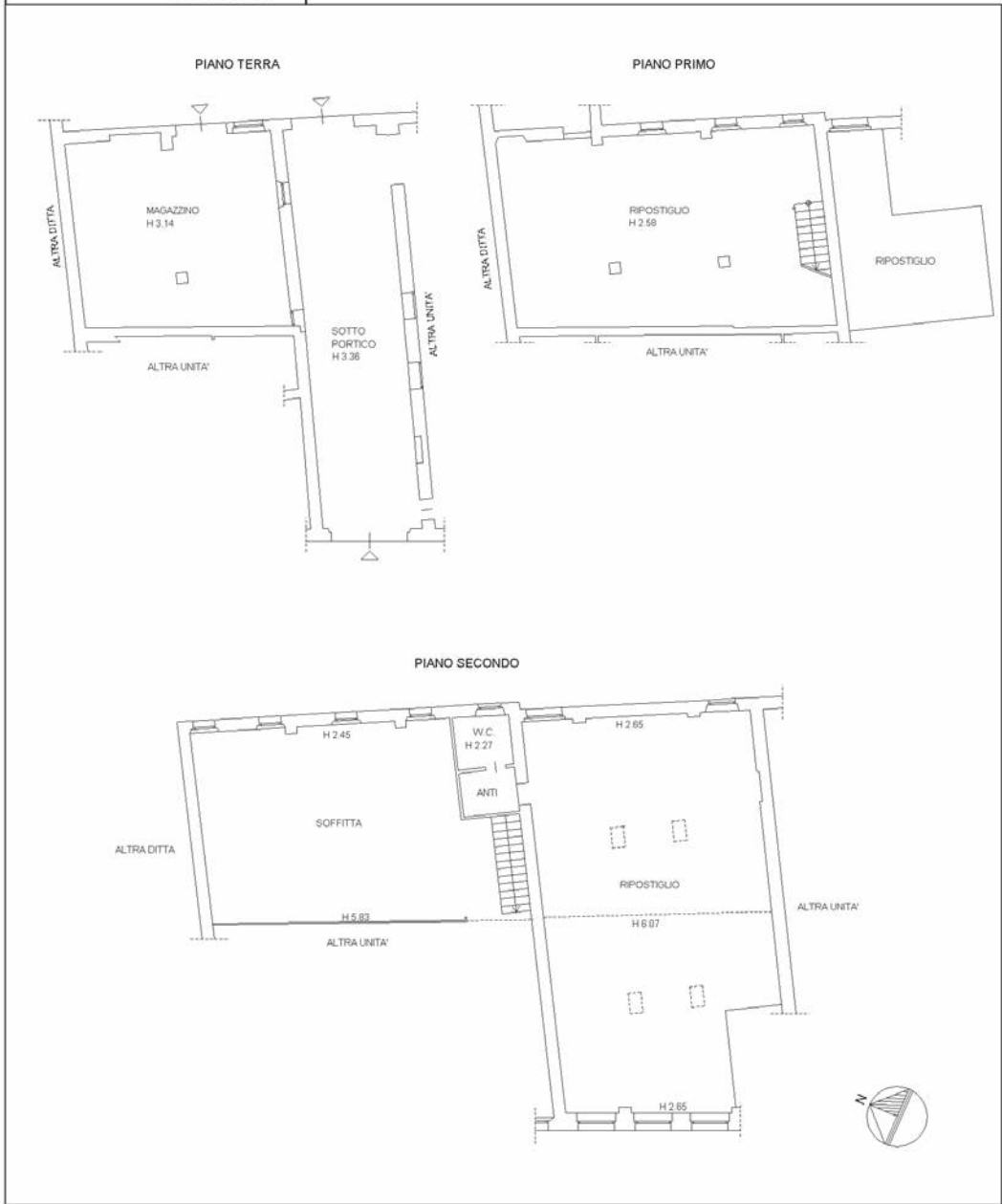

inout 01

Catasto dei Fabbricati - Situazione al 09/01/2023 - Comune di VITTORIO VENETO(M089) - < Sez. urbana C - Foglio 3 - Particella 549 - Subalterno 7 >
VIALE CAMILLO CAVOUR n. 103 Piano T-1 - 2



MINISTERO DELLE FINANZE
DIREZIONE GENERALE DEL CATASTO E DEI SERVIZI TECNICI ERARIALI

1267 549

ACCERTAMENTO GENERALE DELLA PROPRIETA' IMMOBILIARE URBANA
(R. DECRETO LEGGE 13 APRILE 1939-XVII n. 652)

Planimetria degli immobili urbani denunciati con la Scheda N° 25590083

Comune di Vittorio Veneto

Ditta [REDACTED]

Via Cavour N° 24 29

Segnare cognome, nome, paternita' del solo primo intestatario.

ACCERTAMENTO GENERALE DELLA PROPRIETA' IMMOBILIARE URBANA

(R. D. L. 13 aprile 1939-XVII, n. 652)

COMUNE

di Vittorio Veneto

Talloncino di riscontro DELLA

SCHEDA NUMERO

25590083

AVVERTENZA: Il presente talloncino deve essere incollato a cura del dichiarante sulla planimetria (riproducendo la unita immobiliare denunciata con la presente scheda) da presentare ai sensi dell'articolo 7 del R. D. L. 13 aprile 1939-XVII, n. 652.

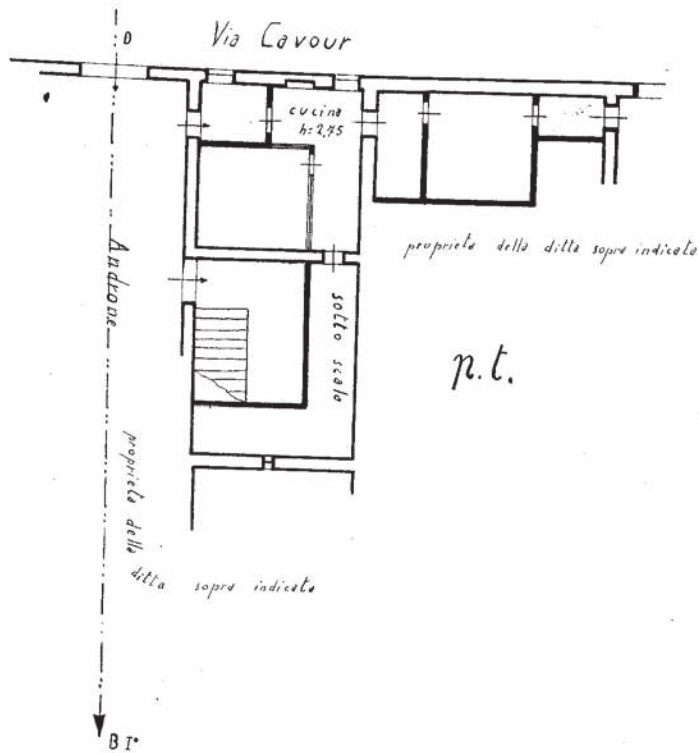

ORIENTAMENTO



SCALA di 1: 200.

Compilata da:

ing. Tito Franceschi
(Titolo, nome e cognome del tecnico)

Iscritto all'Albo de' Ingegneri della Provincia di Treviso

Data 9-12-1939 Firma ing. Tito Franceschi

3/548/1

Catasto dei Fabbricati - Situazione al 15/04/2024 - Comune di VITTORIO VENETO(M089) - < Sez. urbana C - Foglio 3 - Particella 549 - Subalterno 1 >
Inquadro 01
VIALE CAMILLO CAVOUR n. 29 Piano T



MINISTERO DELLE FINANZE
DIREZIONE GENERALE DEL CATASTO E DEI SERVIZI TECNICI ERARIALI

1267

ACCERTAMENTO GENERALE DELLA PROPRIETA' IMMOBILIARE URBANA
(R. DECRETO LEGGE 13 APRILE 1939-XVII n. 652)

Planimetria degli immobili urbani denunciati con la Scheda N° 255/0082
Comune di Vittorio Veneto Ditta [redacted]
Via Cavour N° 29

¹⁰¹ Segnare cognome, nome, paternità del solo primo intestatario

ACCERTAMENTO GENERALE DELLA PROPRIETA' IMMOBILIARE URBANA
(R.D.L. 13 aprile 1939-XVII, n. 652)

COMUNE
di Vittorio Veneto

Talloncino di riscontro
DELLA
SCHEDA NUMERO
25590082

AVVERTENZA: Il presente talloncino deve essere incollato a cura del dichiarante sulla planimetria (riprodurre la unità immobiliare denunciata con la presente scheda) da presentare ai sensi dell'articolo 7 del R. D. L. 13 aprile 1939-XVII, n. 652.

1024

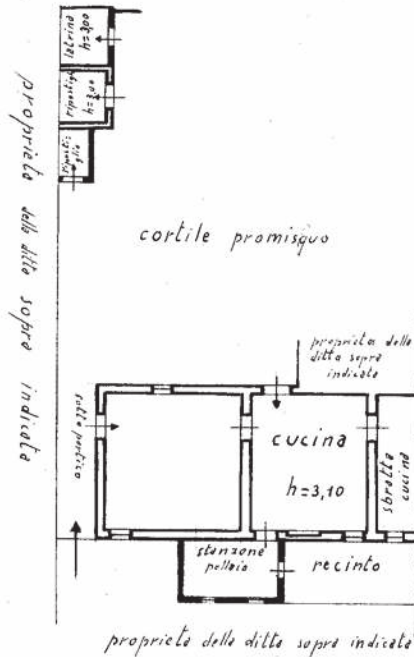

p.t.

e 3 { 1024 / 1028

ORIENTAMENTO



SCALA di 1:200.

Compilata da:

ing. Tito Franceschi
(Titolo, nome e cognome del tecnico)

Iscritto all'Albo dei Ingegneri
della Provincia di Treviso

Data 9-12-1939 Firma ing. Tito Franceschi

Catasto dei Fabbricati - Situazione al 15/04/2024 - Comune di VITTORIO VENETO(M089) - < Sez. urbana C - Foglio 3 - Particella 1024 - Subalterno > - Uju grafiata VIALE CAMILLO CAVOUR n. 29 Piano T



MINISTERO DELLE FINANZE
DIREZIONE GENERALE DEL CATASTO E DEI SERVIZI TECNICI ERARIALI

ACCERTAMENTO GENERALE DELLA PROPRIETA' IMMOBILIARE URBANA

(R. DECRETO LEGGE 13 APRILE 1939-XVII N°652)

Planimetria degli immobili urbani denunciati con la Scheda N° 25590085

Comune di Vittorio Veneto

Ditta [redacted]

Via Cavour N° 27/29

Segnare cognome, nome, paternità del solo primo intestatario

1267

ACCERTAMENTO GENERALE DELLA PROPRIETA' IMMOBILIARE URBANA
(R. D. L. 13 aprile 1939-XVII, n. 652)

COMUNE
di Vittorio V°

Talloncino di riscontro
DELLA
SCHEDA NUMERO
25590085

AVVERTENZA: Il presente talloncino deve essere incollato e cura del dichiarante sulla planimetria (riproducendo la unità immobiliare denunciata con la presente scheda) da presentare ai sensi dell'articolo 7 del R. D. L. 13 aprile 1939-XVII, n. 652.

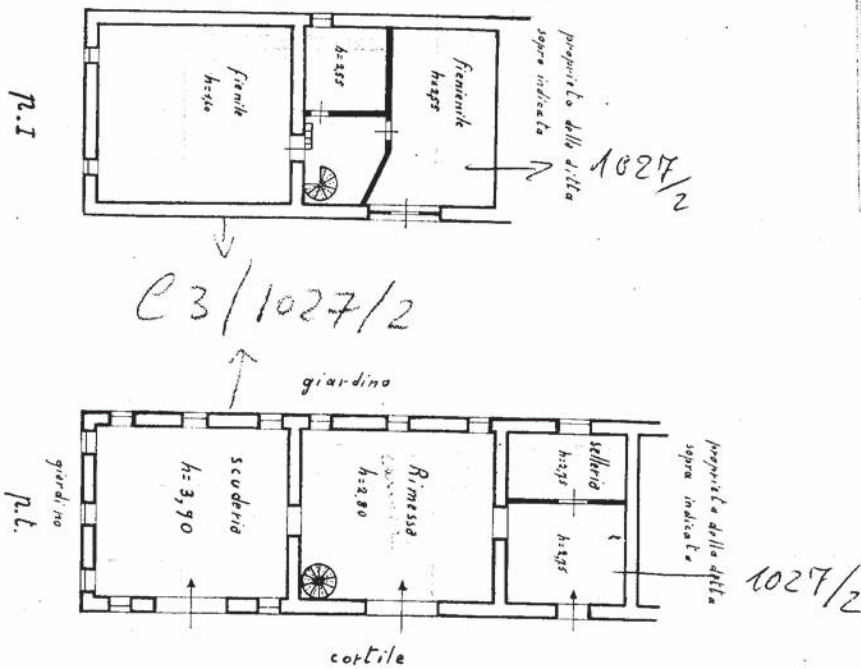

e3/1025/-

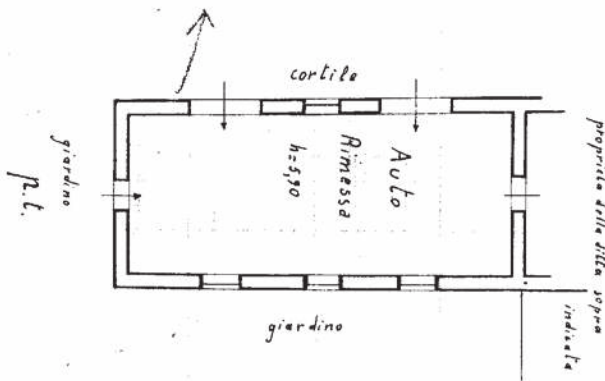

ORIENTAMENTO



SCALA di 1:200

Compilata da:

ing. Tilo Franceschi
(Titolo, nome e cognome del tecnico)

Iscritto all'Albo de' Ingegneri
della Provincia di Treviso

Data 9-12-1939 XVII Firma ing. Tilo Franceschi



MINISTERO DELLE FINANZE
DIREZIONE GENERALE DEL CATASTO E DEI SERVIZI TECNICI ERARIALI

1267

ACCERTAMENTO GENERALE DELLA PROPRIETA' IMMOBILIARE URBANA
(R. DECRETO LEGGE 13 APRILE 1939-XVII n°652)

Planimetria degli immobili urbani denunciati con la Scheda N° 25590085

Comune di Vittorio Veneto

Ditta [REDACTED]

Via Cavour N° 27-29

Segnare cognome, nome, paternità del solo primo intestatario

ACCERTAMENTO GENERALE DELLA PROPRIETA' IMMOBILIARE URBANA
(R.D.L. 13 aprile 1939-XVII, n. 652)

COMUNE
di Vittorio V°

Talloncino di riscontro
DELLA
SCHEDA NUMERO
114
26
25590085

AVVERTENZA: Il presente talloncino deve essere incollato a cura del dichiarante sulla planimetria (riproducendo la unità immobiliare denunciata con la presente scheda) da presentare ai sensi dell'articolo 7 del R. D. L. 13 aprile 1939-XVII, n. 652.

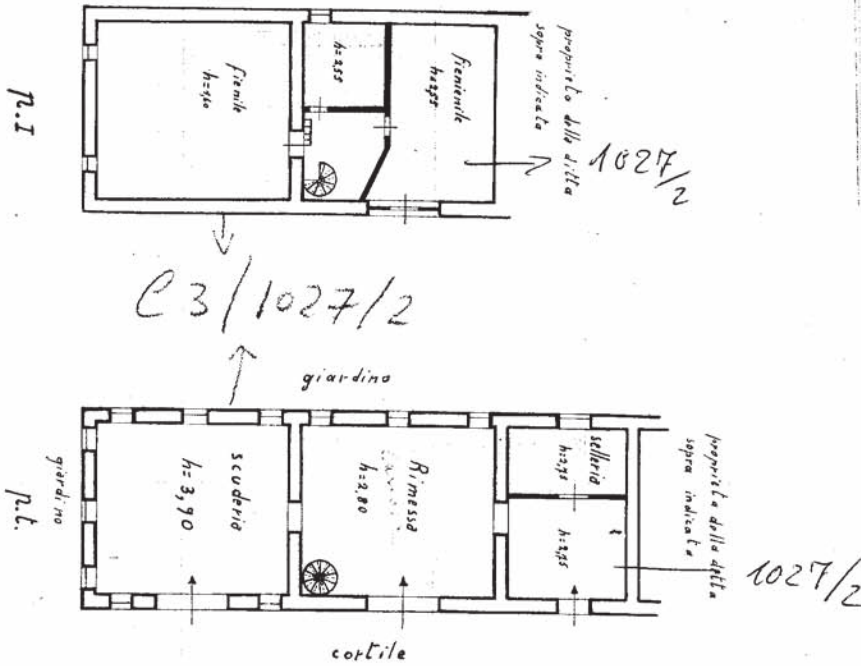

e3/1027/2

e3/1025/-

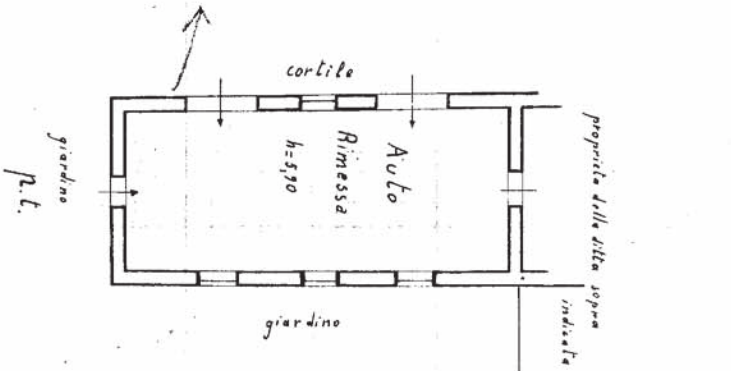

ORIENTAMENTO



Compilata da:
ing. Tito Franceschi
(Titolo, nome e cognome del tecnico)

Iscritto all'Albo de' Ingegneri
della Provincia di Treviso

Data 9-12-1939 XVII Firma ing. Tito Franceschi



MINISTERO DELLE FINANZE
DIREZIONE GENERALE DEL CATASTO E DEI SERVIZI TECNICI ERARIALI

1267

ACCERTAMENTO GENERALE DELLA PROPRIETA' IMMOBILIARE URBANA
(R. DECRETO LEGGE 13 APRILE 1939-XVII n. 652)

Planimetria degli immobili urbani denunciati con la Scheda N° 255/0082
Comune di Vittorio Veneto Ditta [REDACTED]
Via Cavour N° 29

¹⁰¹ Segnare cognome, nome, paternità del solo primo intestatario

ACCERTAMENTO GENERALE DELLA PROPRIETA' IMMOBILIARE URBANA
(R. D. L. 13 aprile 1939-XVII, n. 652)

COMUNE
di Vittorio Veneto

Talloncino di riscontro
DELLA
SCHEDA NUMERO
25590082

AVVERTENZA: Il presente talloncino deve essere incollato a cura del dichiarante sulla planimetria (riprodurre la unità immobiliare denunciata con la presente scheda) da presentare ai sensi dell'articolo 7 del R. D. L. 13 aprile 1939-XVII, n. 652.

1024

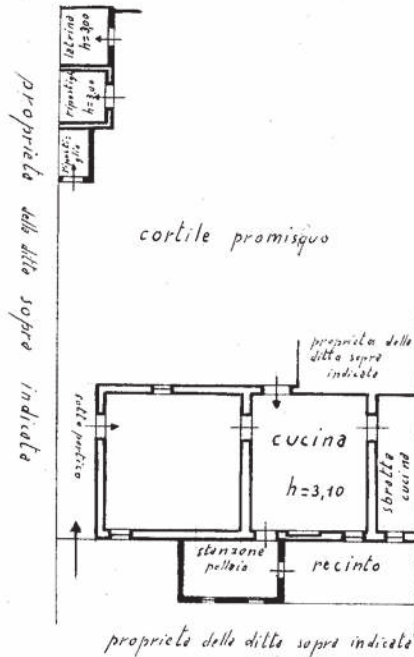

p.t.

e 3 { 1024 / 1028

ORIENTAMENTO



SCALA di 1:200.

Compilata da:

ing. Tito Franceschi
(Titolo, nome e cognome del tecnico)

Iscritto all'Albo dei Ingegneri
della Provincia di Treviso

Data 9-12-1939 Firma ing. Tito Franceschi

Catasto dei Fabbricati - Situazione al 15/04/2024 - Comune di VITTORIO VENETO(M089) - < Sez. urbana C - Foglio 3 - Particella 1024 - Subalterno > - Uju grafiata VIALE CAMILLO CAVOUR n. 29 Piano T



MINISTERO DELLE FINANZE
DIREZIONE GENERALE DEL CATASTO E DEI SERVIZI TECNICI ERARIALI

1267

ACCERTAMENTO GENERALE DELLA PROPRIETA' IMMOBILIARE URBANA

(R. DECRETO LEGGE 13 APRILE 1939 XVII N°652)

Planimetria degli immobili urbani denunciati con la Scheda N° 25590086

Comune di Vittorio Veneto

Ditta " [redacted] "

Via Cavour N° 24/19

" Segnare cognome, nome, paternita' del suo primo intestatario "

ACCERTAMENTO GENERALE DELLA PROPRIETA' IMMOBILIARE URBANA

(R.D.L. 13 aprile 1939-XVII, n. 652)

COMUNE

di Vittorio Veneto

Talloncino di riscontro
DELLA

SCHEDA NUMERO

25590086

AVVERTENZA: Il presente talloncino deve essere incollato a cura del dichiarante sulla planimetria (riproducente la unita immobiliare denunciata con la presente scheda) da presentare ai sensi dell'articolo 7 del R. D. L. 13 aprile 1939-XVII, n. 652.

1026

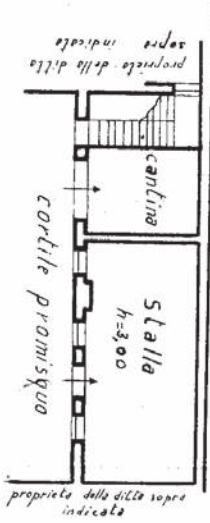

p.t.

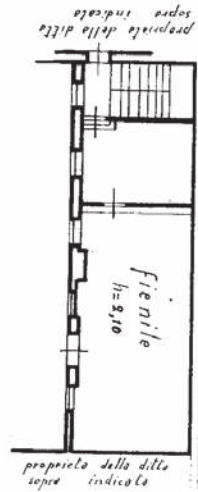

p.r.

ORIENTAMENTO



SCALA di 1:200.

Compilata da:

ing. Tito Franceschi
(Titolo, nome e cognome del tecnico)

Iscritto all'Albo dei Ingegneri
della Provincia di Treviso

Data 9-12-1939 XVIII Firma ing. Tito Franceschi

" Autografo "

C3/1026/2

