



N=-4300

E=-1500

1 Particella: 1516

Comune: (TV) VEDELAGO
Foglio: 50
Scala originale: 1:2000
Dimensione cornice: 534.000 x 378.000 metri
Protocollo pratica T399271/2023
19-Ott-2023 18:44:36

Agenzia del Territorio
CATASTO FABBRICATI
Ufficio Provinciale di
Treviso

ELABORATO PLANIMETRICO	
Compilato da: Tempesta Fabio	
Iscritto all'albo: Ingegneri	
Prov. Treviso	N. 1984

Comune di Vedelago	Protocollo n. TV0138610 del 18/04/2011
Sezione: F Foglio: 3 Particella: 1516	Tipo Mappale n. 127581 del 04/04/2011

Dimostrazione grafica dei subalterni Scala 1 : 500

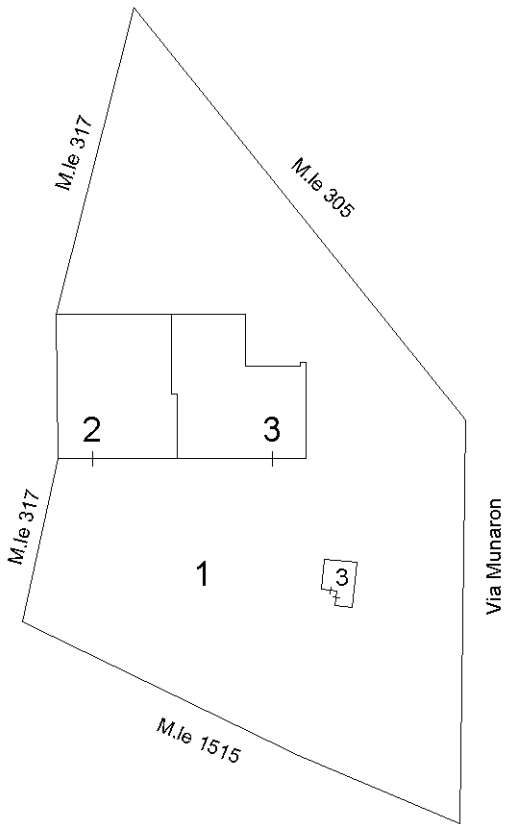

**PIANO TERRA
CON CORTE ANNESSA**

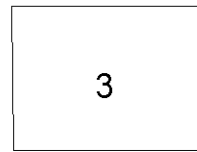

PIANO PRIMO

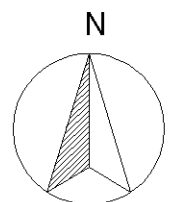

Ultima planimetria in atti

**Agenzia del Territorio
CATASTO FABBRICATI
Ufficio Provinciale di
Treviso**

Dichiarazione protocollo n. TV0138610 del 18/04/2011

Planimetria di u.i.u. in Comune di Veduggio

Via Munaron

civ.

Identificativi Catastali:

Sezione: F

Foglio: 3

Particella: 1516

Subalterno: 2

Compilata da:
Tempesta Fabio

Iscritto all'albo:
Ingegneri

Prov. Treviso

N. 1984

Scheda n. 1

Scala 1:200

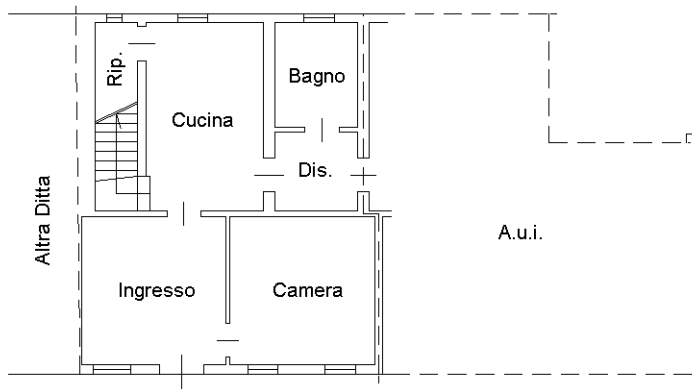

PIANO TERRA

H= 2,50 ml.

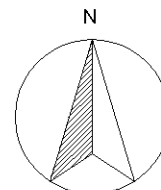

Ultima planimetria in atti

**Agenzia del Territorio
CATASTO FABBRICATI
Ufficio Provinciale di
Treviso**

Dichiarazione protocollo n. TV0138610 del 18/04/2011

Planimetria di u.i.u. in Comune di Veduggio

Via Munaron

civ.

Identificativi Catastali:

Sezione: F

Foglio: 3

Particella: 1516

Subalterno: 3

Compilata da:
Tempesta Fabio

Iscritto all'albo:
Ingegneri

Prov. Treviso

N. 1984

Scheda n. 1

Scala 1:200

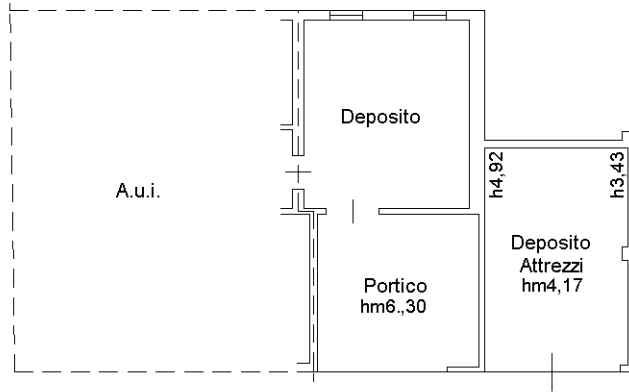

PIANO TERRA

H= 2,50 ml.

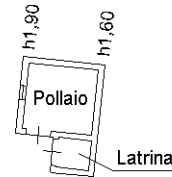

Hm= 1,75 ml.



PIANO PRIMO

Hm= 3,45 ml.

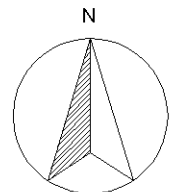

Ultima planimetria in atti