

N=2400

E=1400

1 Particella: 480

Comune: (TV) VITTORIO VENETO Scala originale: 1:2000 Dimensione cornice: 534.000 x 378.000 metri Protocollo pratica T99217/2022 Foglio: 35 27-Lug-2022 11:3:6

ELABORATO PLANIMETRICO

Compilato da:
Maroon Lucio
Iscritto all'albo:
Geometri
Prov. Treviso N. 03166

**Agenzia delle Entrate
CATASTO FABBRICATI
Ufficio Provinciale di
Treviso**

8

Comune di Vittorio Veneto			Protocollo n. TV0082660 del 06/08/2019		
Sezione: B	Foglio: 13	Particella: 480	Tipo Mappale n. del		
Dimostrazione grafica dei subalterni			Scala 1 : 500		

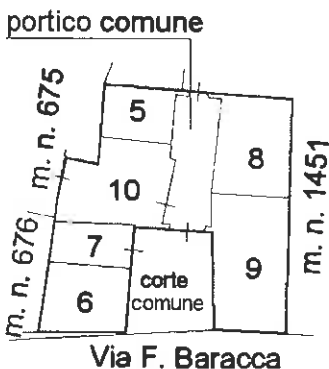

PIANO TERRA

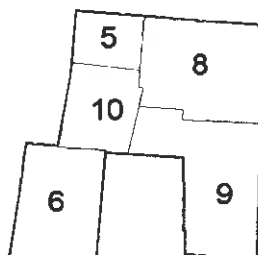

PIANO PRIMO

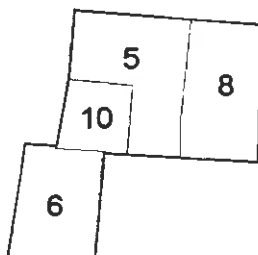

PIANO SECONDO



Ultima planimetria in atti

Elaborato Planimetrico - Catasto dei Fabbricati - Situazione al 05/09/2022 - Comune di VITTORIO VENETO(M089) - < Sez. urbana B - Foglio 13 Particella 480 >

**Agenzia del Territorio
CATASTO FABBRICATI
Ufficio Provinciale di
Treviso**

Dichiarazione protocollo n. TV0168211 del 24/05/2004

Planimetria di u.i.u. in Comune di Vittorio Veneto

Via Baracca

civ. 37

Identificativi Catastali:

Sezione: B

Foglio: 13

Particella: 480

Subalterno: 9

Compilata da:
Gallon Giancarlo

Iscritto all'albo:
Geometri

Prov. Treviso

N. 2030

Scheda n. 1

Scala 1:200

10

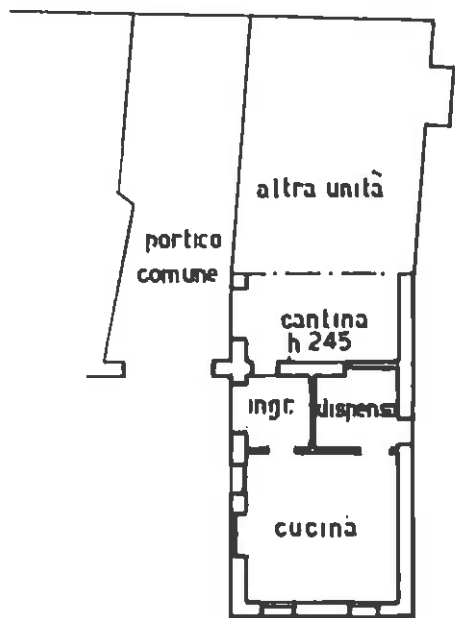

PIANO TERRA

h 250

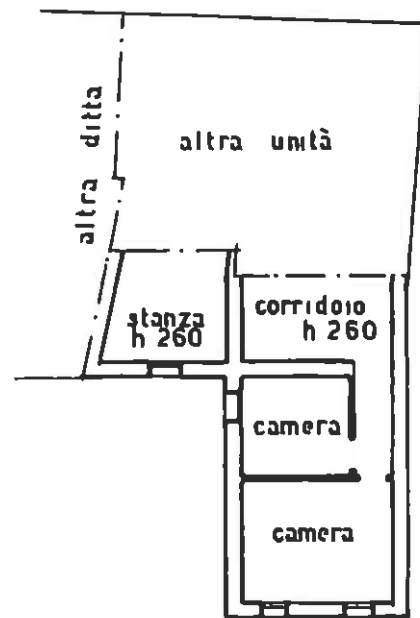

PIANO PRIMO

h 245

Ultima planimetria in atti

Data: 27/07/2022 - n. T109318

Totale schede: 1 - Formato di acquisizione: A4(210x297) - Formato stampa richiesto: A4(210x297)

Catasto dei Fabbricati - Situazione al 27/07/2022 - Comune di VITTORIO VENETO(M089) - < Sez. urbana B - Foglio 13 - Particella 480 - Subalterno 9 >
VIA FRANCESCO BARACCA n. 37 Piano T-1