



N=4000

E=1800

1 Particella: 109

Firmato Da: SOSSAI DARIO Emesso Da: ARUBAPEC S.P.A. NG CA 3 Serial#: 7ae3af1f84121e3c442a9897d49f5eb1

Scala originale: 1:2000
Dimensione cornice: 534.000 x 378.000 met/ritocollo pratica T557072/2024
Comune: (TV) SPRESIANO
Foglio: 9



2

0307928

MODULARIO
F. - Cat. S. T. - 315

Mod. B (Nuovo Catasto Edilizio Urbano)



MINISTERO DELLE FINANZE

DIREZIONE GENERALE DEL CATASTO E DEI SERVIZI TECNICI ERARIALI

NUOVO CATASTO EDILIZIO URBANO

(R. DECRETO-LEGGE 13 APRILE 1939, N. 632)

Lire
15

Planimetria dell'immobile situato nel Comune di SPRESIANO

Via CESARE BATTISTI

Ditta [REDACTED]

Allegata alla dichiarazione presentata all'Ufficio Tecnico Erariale di TREVISO

109
/

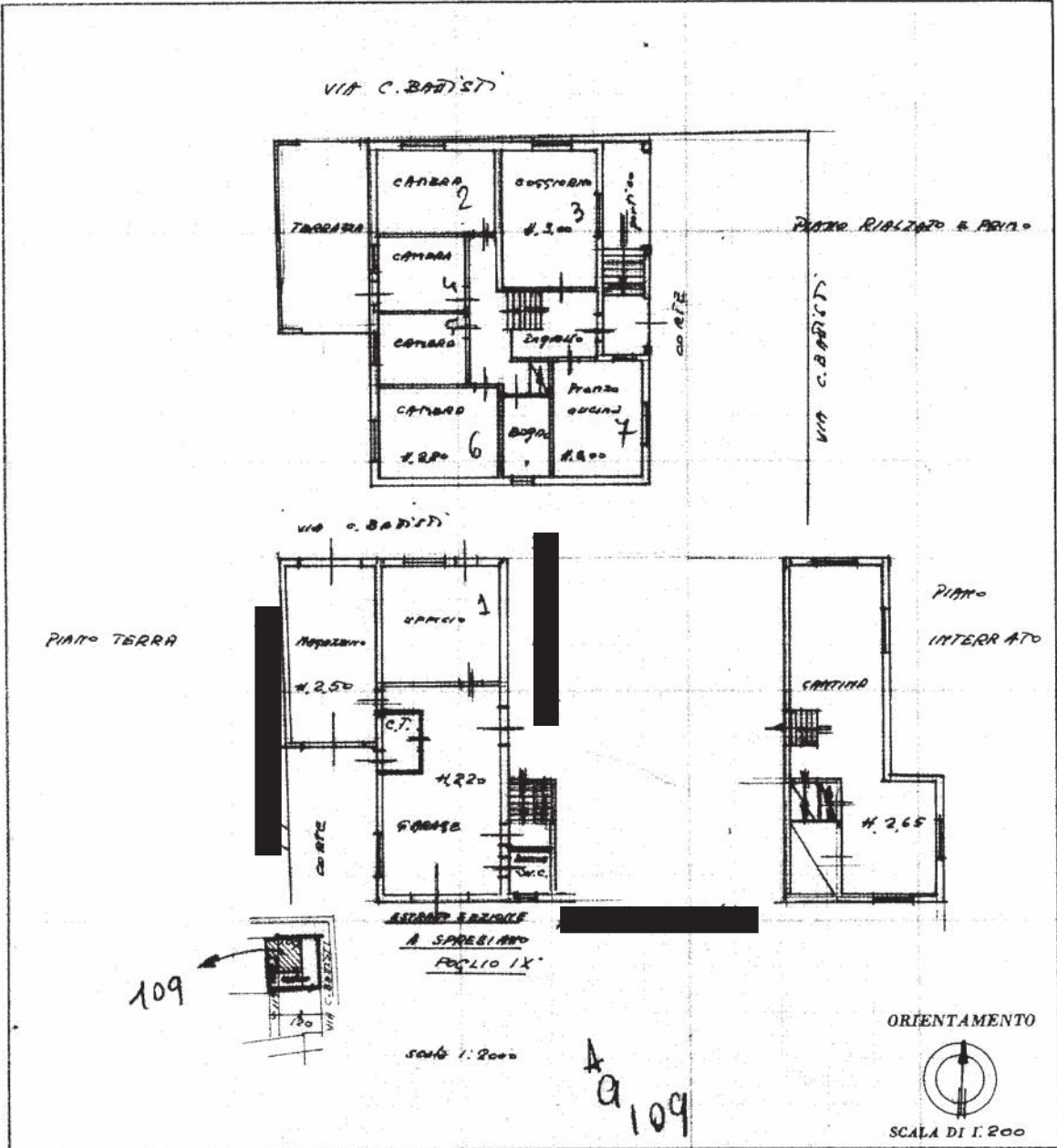

109

A
109

SPAZIO RISERVATO PER LE ANNOTAZIONI D'UFFICIO

Compilata dal Geom. PADOVA GIOVANNI
(Titolo, nome e cognome del tecnico)

DATA

PROT. N° 1214

2/4



Iscritto all'Albo de i geometri
della Provincia di TREVISO

DATA 23/7/1974

Firma: [Signature]

MODULARIO
F. - Cat. S. T. - 315



MINISTERO DELLE FINANZE
DIREZIONE GENERALE DEL CATASTO E DEI SERVIZI TECNICI ERARIALI
NUOVO CATASTO EDILIZIO URBANO

Mod. B (Nuovo Catasto Edilizio Urbano)

Lire
20

0307929

(R. DECRETO-LEGE 13 APRILE 1939, N. 652)

Planimetria dell'immobile situato nel Comune di SPRESIANO Via C. BATTISTI CN. 14

Ditta [REDACTED]

Allegata alla dichiarazione presentata all'Ufficio Tecnico Erariale di TREVISO

ARBA SCOPERTA n.n. 109/a-109-110/a-120/a
di m. 471

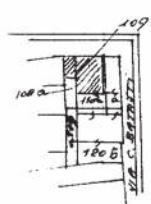
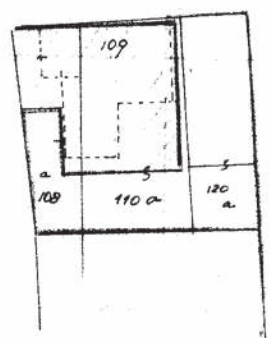

ESTRATTO SEZIONE A
SPRESIANO FOGLIO IX
SCALA 1:2000

A
109
2



SPAZIO RISERVATO PER LE ANNOTAZIONI D'UFFICIO

DATA
PROT. N° 15286



Compilata dal geom. PRIMO GIOVANNI BATTI
(Titolo, nome e cognome del tecnico)

Iscritto all'Albo dei Geometri
della Provincia di TREVISO

DATA 8/5/79

Firma: [Signature]

Ultima planimetria in atti