



N=5800

F-2200

Firmato Da: BERNO GIORGIO Emesso Da: ARUBAPEC S.P.A. NG CA 3 Serial#: 43ce554fc8479c12ad240bd271dbcb60

Scala originale: 1:2000  
Dimensione cornice: 776.000 x 552.000 metri

5-Mar-2024 18:28:42  
Protocollo pratica 1395165/2024

Comune: (TV) RESANA  
Foglio: 12

1 Particella: 274

MODULARIO  
F. rig. rend. 487



MINISTERO DELLE FINANZE  
DIREZIONE GENERALE DEL CATASTO E DEI SS TT.EE  
**CATASTO EDILIZIO URBANO** (RDL 13-4-1939, n. 652)

MOD. **BN** (CEU)

LIRE  
**250**

Planimetria di u.i.u. in Comune di **Resana** via **Venezia** CIV. **47**

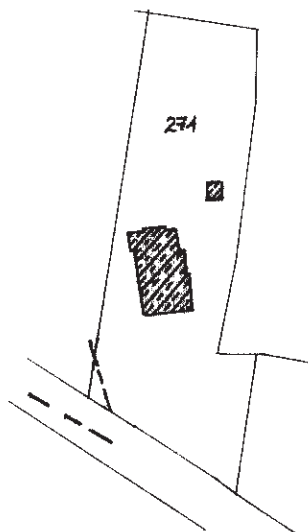

Estratto mappa 1:2000  
N.C.T. Fg. 12 mapp. 274



Garage  
mq 16.90

Piano Terra h= 2,20 m

ORIENTAMENTO



SCALA DI 1:2000

Resana Istituto Poligrafico e Zecca dello Stato - P.V.

innum. 01  
Catasto dei Fabbricati - Situazione al 11/03/2024 - Comune di RESANA (HZ38) - < Sez. urbana A - Foglio 12 - Particella 274 - Subalterno 3 >  
S.P.A. NG CA 3 Serial#: 43ce554fe8479c12ad240bd271dbcb60

Ultima dichiarazione di N.C.   
denuncia di variazione

Compilata dal **Geom. Marcato Luca**  
(Titolo, cognome e nome)

RISERVATO ALL'UFFICIO

Data presentazione: 19/12/1990 - Data: 11/03/2024 - n. T  
Identificativi catastali **274** sub **3**  
Totale schede **3** - Formato di acquisizione: A4 (210x297)

della provincia di **Perugia** n. **2808**  
data ..... Firma *Marcato Luca*

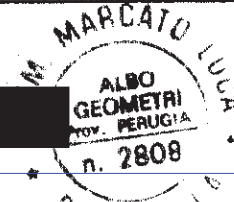

MODULARIO  
F. rig. rend. 487



MINISTERO DELLE FINANZE  
DIREZIONE GENERALE DEL CATASTO E DEI SS.TT.EE.  
**CATASTO EDILIZIO URBANO** (RDL 13-4-1939, n. 652)

MOD. 8N (CEU)

LIRE  
250

Planimetria di u.i.u. in Comune di **Resana** via **Venezia**

civ. 47

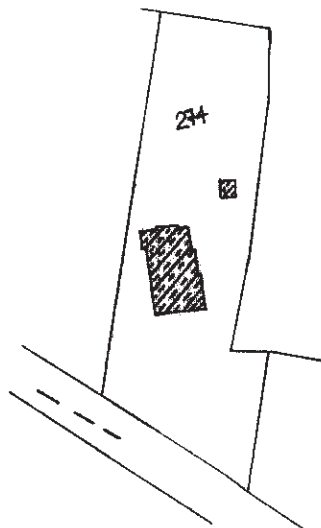

Estratto mappa 1:2000

N.C.T. Fg. 12 mapp. 274

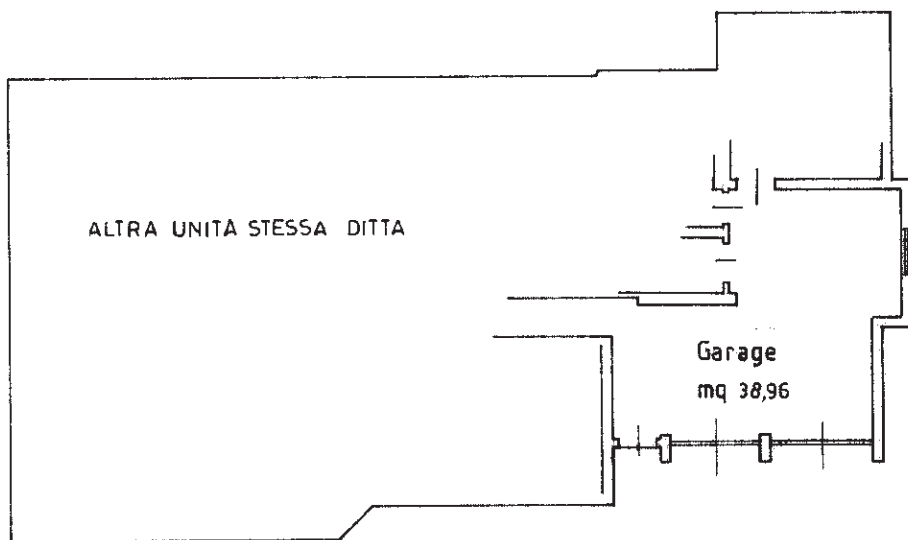

Primo piano sottostrada H=200

ORIENTAMENTO

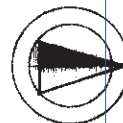

SCALA DI 1:200

Dichiarazione di N.C.   
Denuncia di variazione

Compilata dal **Geom. Marcato Luca**  
(Titolo, cognome e nome)

RISERVATO ALL'UFFICIO

Ultima planimetria in atti

Data presentazione: 19/12/1990 - Data: 11/03/2024 - n. T341821 - Richiedente

Totale schede catastali: 274 - Formato stato richiesto: A4(210x297) - Formato stato attuale: A4(210x297)

F. n. **274** sub **2** della provincia di **Perugia** n. **2808**

data ..... Firma *Luca Marcato*



Catasto Edilizio Urbano - Comune di RESANA (H238) - < Sez. urbana A - Foglio 12 - Particella 274 - Subaltemo 2 >  
G CA 3 Serial#: 43ce554fe8479c12ad240bd271dbcb60  
Firmato DA

Ultima planimetria in atti  
Data presentazione: 19/12/1990 - Data: 11/03/2024 - n. T341820 - Richiedente  
Totale schede: 1 - Formato di acquisizione: A3(297x420) - Formato stampa richiesto: A4(210x297)

MODULARIO  
F. fig. rend. 400



MINISTERO DELLE FINANZE  
DIREZIONE GENERALE DEL CATASTO E DEI SS.TT.EE.  
**CATASTO EDILIZIO URBANO** (RDL 13-4-1939, n. 652)

MOD. AN (CEU)  
LIRE  
**400**

Planimetria di u.i.u. in Comune di...RESANA..... via .VENEZIA..... civ.47.....

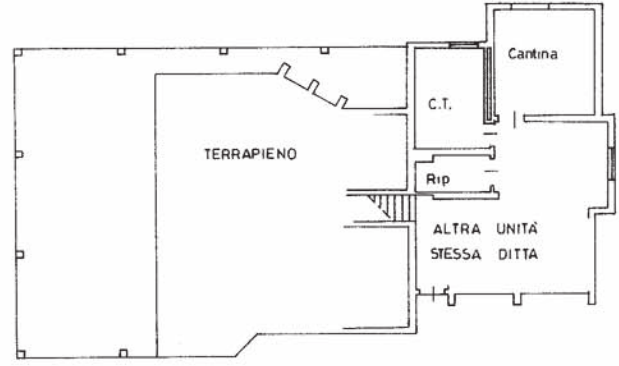

Primo piano sottostrada h=200 m

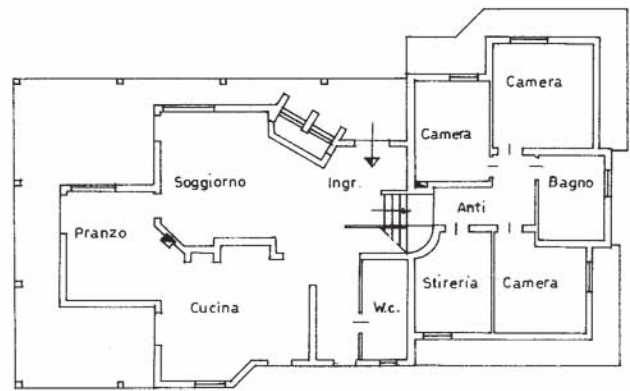

Piano terra h=2.70 m

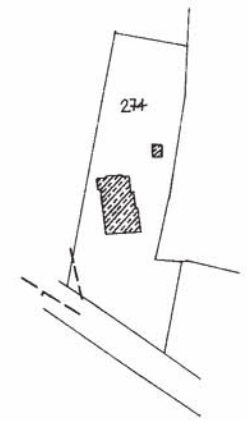

Estratto mappa 1:2000  
N.C.T. Fg.12 mapp.274

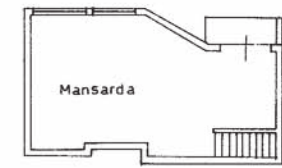

Piano primo h=2.10

ORIENTAMENTO



SCALA DI 1:200

Dichiarazione di N.C. <input checked="" type="checkbox"/>	Compilata dal Geom. MARCATO LUCA (Titolo, cognome e nome)	RISERVATO ALL'UFFICIO
Denuncia di variazione <input type="checkbox"/>	Isritto all'albo da Geometri della provincia di PG n. 2808	
Identificativi catastali F. A. / 12 n. 274 sub. h. 1/1001	Firma <i>[Signature]</i>	

ALBO GEOMETRI Prov. PERUGIA n. 2808

Data presentazione: 19/12/1990 - Data: 11/03/2024 - n. T341820 - Richiedente

