



N=800

E=700

Firmato Da: CENDRON GRAZIANO Emesso Da: ARUBAPEC S.P.A. NG CA 3 Serial#: 3e768be7fe9d69502898b035a53dba24

1 Particella: 284

1-Mar-2024 13:0:41  
T176268/2024  
Scala originale: 1:2000  
Dimensione cornice: 534.000 x 378.000 metri  
Comune: (TV) ISTRANA  
Foglio: 30

Agenzia del Territorio  
**CATASTO FABBRICATI**  
Ufficio Provinciale di  
Treviso

ELABORATO PLANIMETRICO	
Compilato da: Cisterna Bruno	
Iscritto all'albo: Geometri	
Prov. Treviso	N. 1910

Comune di Istrana	Protocollo n. TV0090837 del 10/03/2009
Sezione: E    Foglio: 3    Particella: 284	Tipo Mappale n. 30225    del 03/02/2009
Dimostrazione grafica dei subalterni	Scala 1 : 500

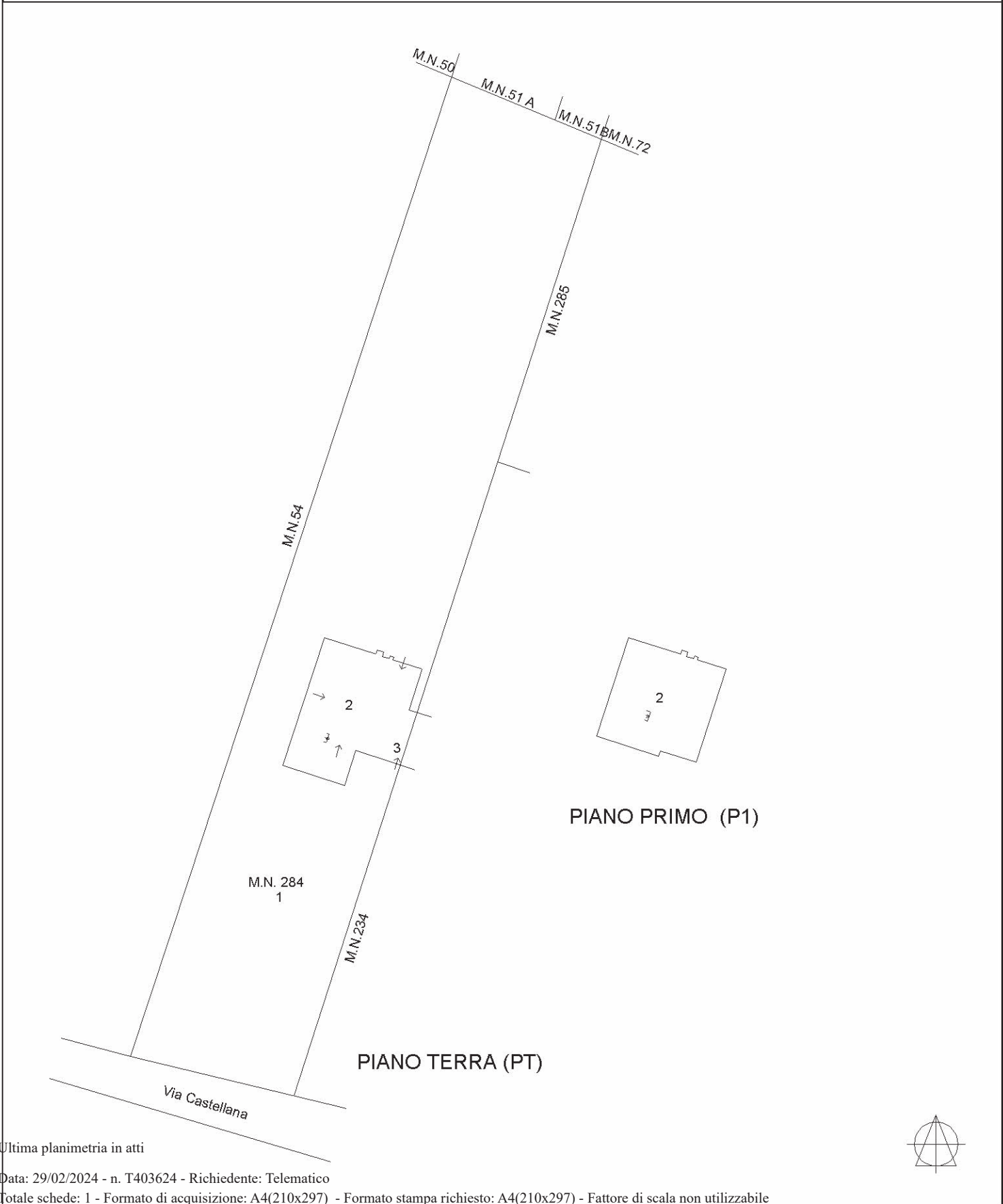

Ultima planimetria in atti



## ACCERTAMENTO DELLA PROPRIETÀ IMMOBILIARE URBANA ELENCO DEI SUBALTERNI ASSEGNATI

Comune	Sezione	Foglio	Particella	Tipo mappale	del:
ISTRANA	E	3	266	30225	03/02/2009

Sub	UBICAZIONE via/piazza	n.civ	Piani	Scala	Int	DESCRIZIONE
	via castellana		T			AREA URBANA - SOPPRESSO PER EDIFICAZIONE SU AREA URBANA E SOSTITUITO DAI MN 284 SUB 1-2-3

Comune	Sezione	Foglio	Particella	Tipo mappale	del:
ISTRANA	E	3	284	30225	03/02/2009

Sub	UBICAZIONE via/piazza	n.civ	Piani	Scala	Int	DESCRIZIONE
1	via castellana		T			BENE COMUNE NON CENSIBILE - AREA SCOPERTA DI MQ 1521- COMUNE AI SUB 2-3
2	via castellana		T-1			ABITAZIONE DI TIPO CIVILE
3	via castellana		T			AUTORIMESSA

Visura telematica



**Agenzia del Territorio  
CATASTO FABBRICATI  
Ufficio Provinciale di  
Treviso**

Dichiarazione protocollo n. TV0090837 del 10/03/2009

Planimetria di u.i.u. in Comune di Istrana

Via Castellana

civ.

Identificativi Catastali:

Sezione: E  
Foglio: 3  
Particella: 284  
Subalterno: 2

Compilata da:  
Cisterna Bruno

Iscritto all'albo:  
Geometri

Prov. Treviso

N. 1910

Scheda n. 1

Scala 1:200

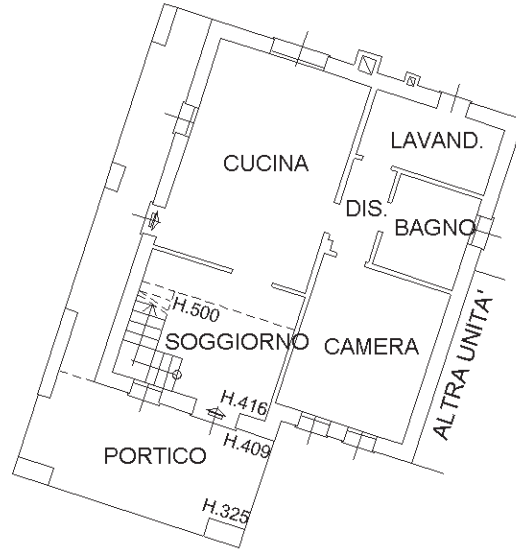

**PIANO TERRA H. 270 -PT-**

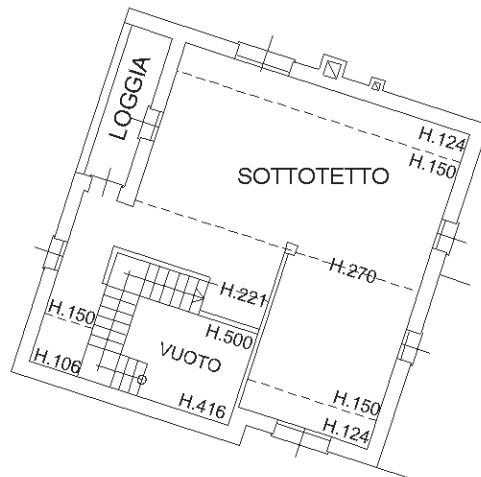

**PIANO PRIMO -P1-**

Ultima planimetria in atti

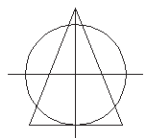

**Agenzia del Territorio  
CATASTO FABBRICATI  
Ufficio Provinciale di  
Treviso**

Dichiarazione protocollo n. TV0090837 del 10/03/2009

Planimetria di u.i.u. in Comune di Istrana

Via Castellana

civ.

Identificativi Catastali:

Sezione: E

Foglio: 3

Particella: 284

Subalterno: 3

Compilata da:  
Cisterna Bruno

Iscritto all'albo:  
Geometri

Prov. Treviso

N. 1910

Scheda n. 1

Scala 1:200

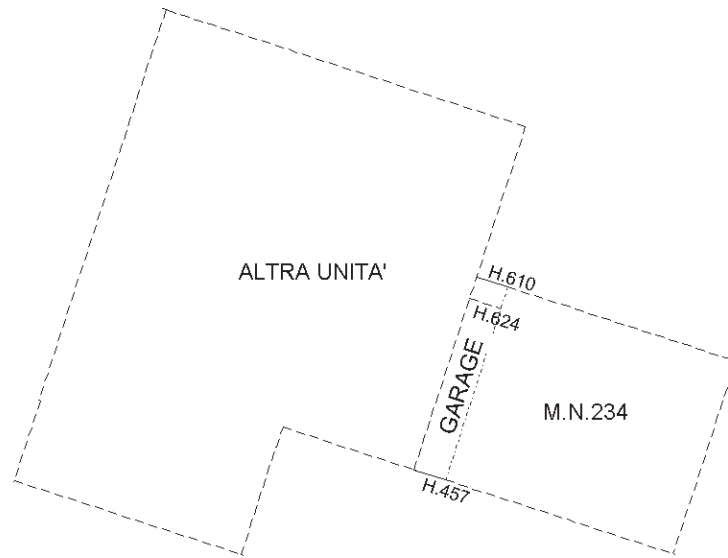

**PIANO TERRA -PT-**

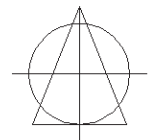

Ultima planimetria in atti

