



MINISTERO DELLE FINANZE

Mod. B (Nuovo Catasto Edilizio Urbano)

DIREZIONE GENERALE DEL CATASTO E DEI SERVIZI TECNICI ERARIALI

NUOVO CATASTO EDILIZIO URBANO

(R. DECRETO-LEGGE 13 APRILE 1939, N. 652)

1761/1

Planimetria dell'immobile situato nel Comune di CRESPIANO DEL GR. Via Vald'Aosta

Ditta [REDACTED]

Allegata alla dichiarazione presentata all'Ufficio Tecnico Erariale di Izeviseo

Scheda N.°

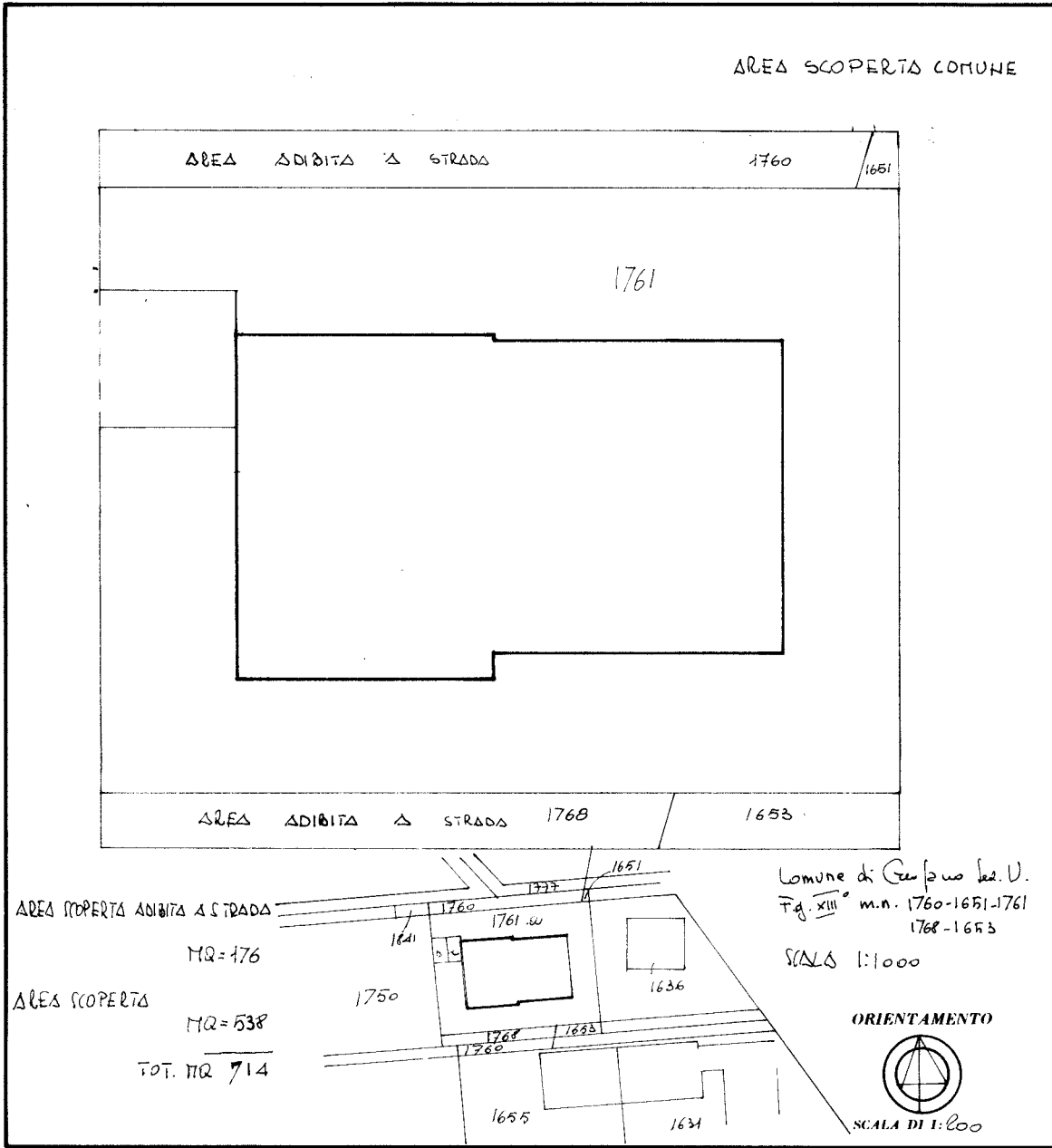

AREA SCOPERTA ADIBITA A STRADA
MQ = 176

AREA SCOPERTA
MQ = 538

TOT. MQ 714

Comune di Crespiano Sed. U.
Fg. XIII m.n. 1760-1651-1761
1768-1653

SCALA 1:1000

ORIENTAMENTO



SPAZIO RISERVATO PER LE ANNOTAZIONI D'UFFICIO

DATA
PROT. N.°

356

U 13
1761
1

Compilata dal geometra
(Titolo, nome e cognome del tecnico)

Giovanni Prevedello
Iscritto all'Albo dei geometri
della Provincia di Izeviseo

DATA 29 febbraio 1984

Firma: [Signature]

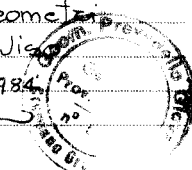

Catasto dei Fabbricati - Situazione al 19/05/2022 - Comune di PIEVE DEL GRAPPA (M422) - < Foglio 13 - Particella 1761 - Subalterno 1 >
VIA VAL D' AOSTA

Ultima planimetria in atti



MINISTERO DELLE FINANZE
DIREZIONE GENERALE DEL CATASTO E DEI SERVIZI TECNICI ERARIALI

Mod. B (Nuovo Catasto Edilizio Urbano)

NUOVO CATASTO EDILIZIO URBANO

(R. DECRETO-LEGGE 13 APRILE 1939, N. 652)

1761/10

Planimetria dell'immobile situato nel Comune di CRESPIANO DEL GR. Via Vald'Aosta

Data: [REDACTED]

Allegata alla dichiarazione presentata all'Ufficio Tecnico Erariale di TREVISO

Scheda N.°

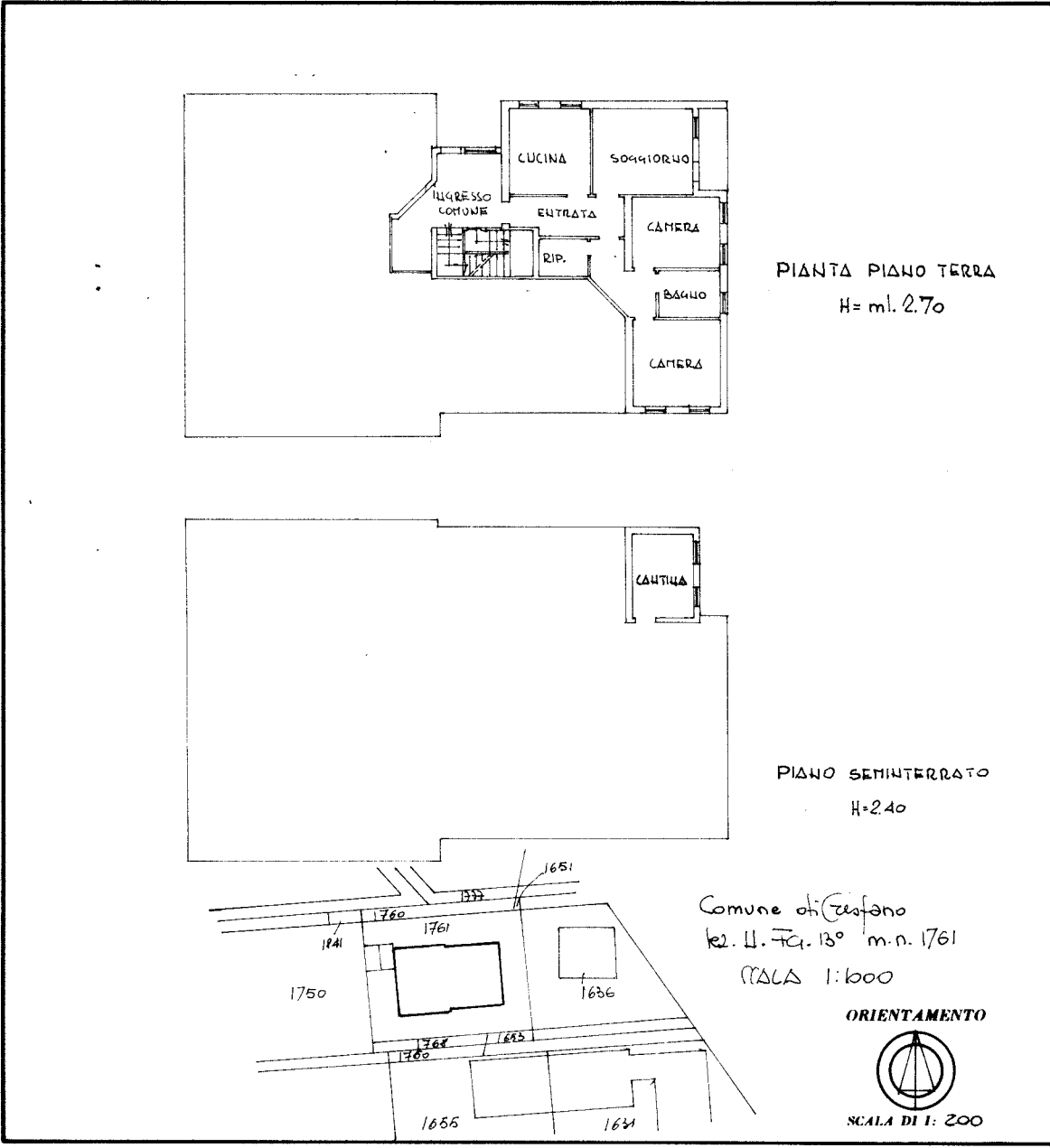

SPAZIO RISERVATO PER LE ANNOTAZIONI D'UFFICIO	
DATA PROT. N.°	345
	U 13 1761 10

Compilata dal geom. Giovanni Prevadello
(Titolo, nome e cognome del tecnico)
Iscritto all'Albo dei geometri
della Provincia di Treviso
DATA 29 febbraio 1985 Albo Geometri Prov. Treviso
Firma: Prevadello

Catasto dei Fabbricati - Situazione al 06/02/2024 - Comune di PIEVE DEL GRAPPA (M422) - < Foglio 13 - Particella 1761 - Subalterno 10 >
Via VAL D' AOSTA Piano S1 - T

Ultima planimetria in atti



MINISTERO DELLE FINANZE
DIREZIONE GENERALE DEL CATASTO E DEI SERVIZI TECNICI ERARIALI
NUOVO CATASTO EDILIZIO URBANO

Mod. B (Nuovo Catasto Edilizio Urbano)

(R. DECRETO-LEGGE 13 APRILE 1979, N. 652)

1761/13

Planimetria dell'immobile situato nel Comune di CRESPINO DEL GR. Via Jald'Aosta

Ditta [REDACTED]

Allegata alla dichiarazione presentata all'Ufficio Tecnico Erariale di Treviso Scheda N.°

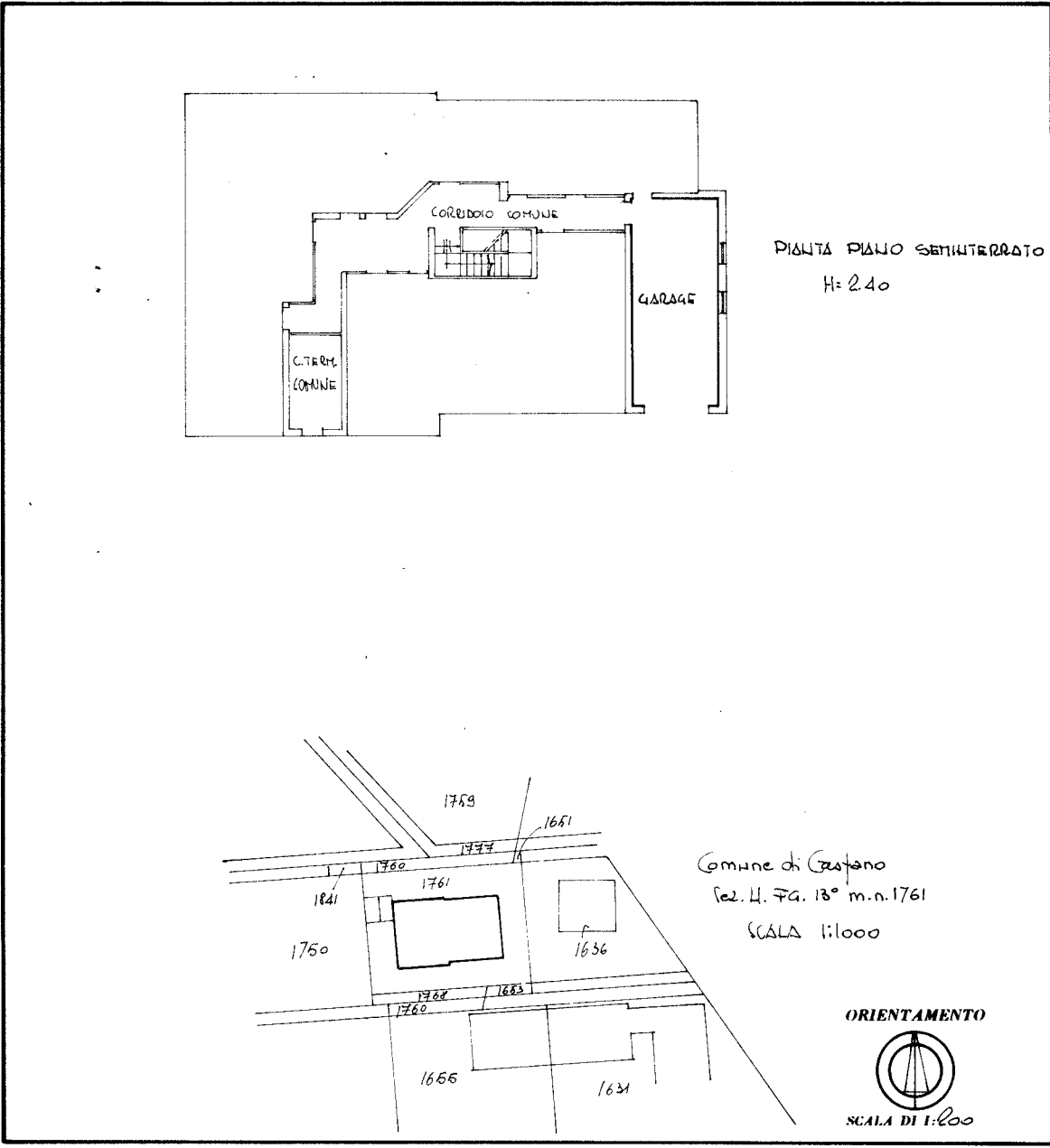

SPAZIO RISERVATO PER LE ANNOTAZIONI D'UFFICIO	
DATA	
PROT. N.°	328
	U 13
	1761
	13

Compilata dal giorn.
(Titolo, nome e cognome del tecnico)
Giovanni Prevedello
 Iscritto all'Albo dei periti
 della Provincia di Treviso
 DATA 29 febbraio 1984
 Firma: Prevedello

Catasto dei Fabbricati - Situazione al 06/02/2024 - Comune di PIEVE DEL GRAPPA (M422) - < Foglio 13 - Particella 1761 - Subalterno 13 >
Via VAL D' AOSTA Piano S1

Ultima planimetria in atti