



N=600



MINISTERO DELLE FINANZE
DIREZIONE GENERALE DEL CATASTO E DEI SERVIZI TECNICI ERARIALI

NUOVO CATASTO EDILIZIO URBANO

(R. DECRETI: LEGGE 13 APRILE 1976, N. 457)

Planimetria dell'immobile situato nel Comune di CASTELFRANCO VENETO

Via SCHAROSA

Ditta

Allegata alla dichiarazione presentata all'Ufficio Tecnico Erariale di TREVISO

Scheda N.° 1 a

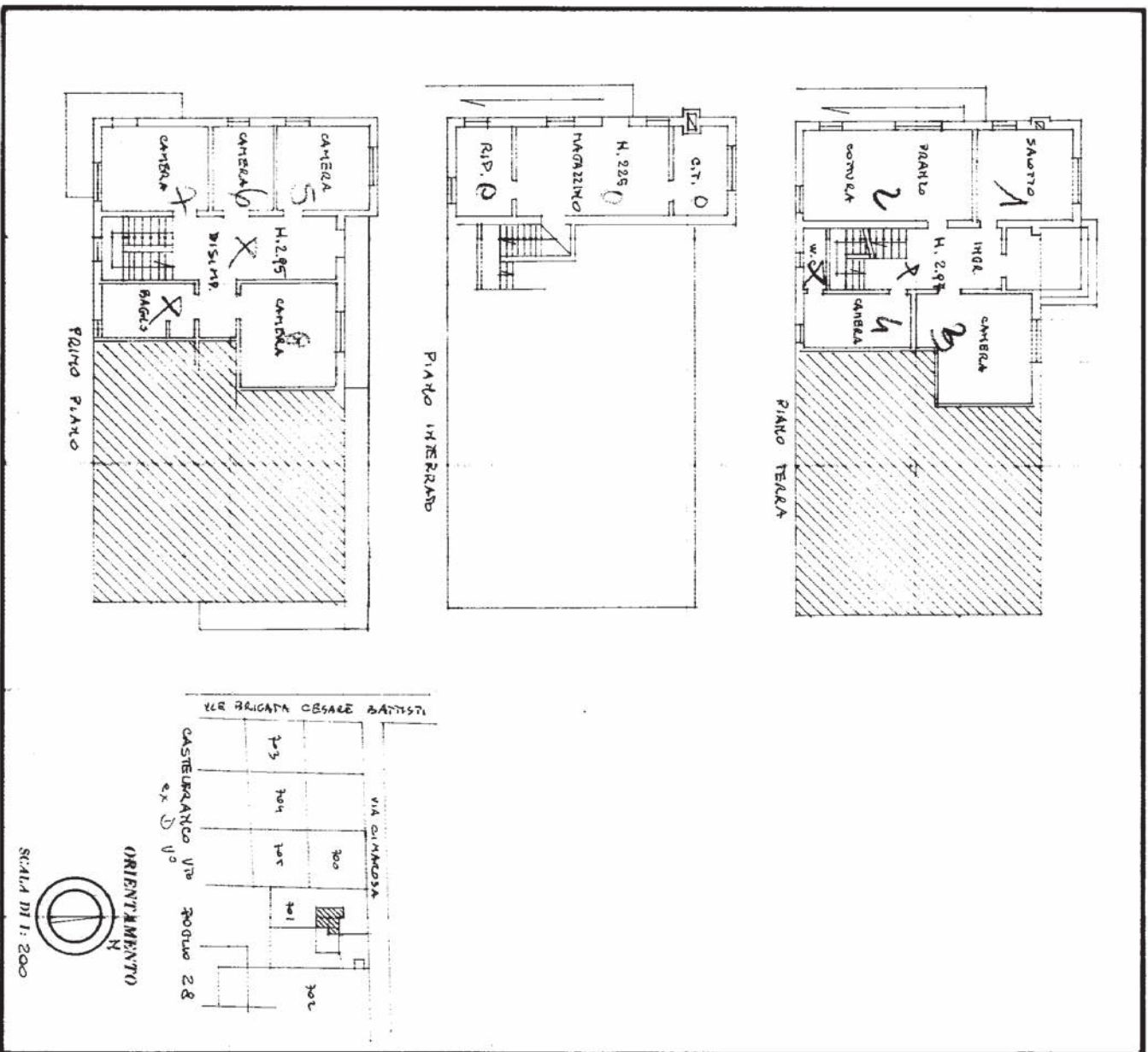

SPAZIO RISERVATO PER LE ANNOTAZIONI D'UFFICIO

DATA 30 011 1987
 PROT. N° 477/87

D5
 701
 8

Completata dal GEOM. NICOLA VESGRO
 (Titolo, nome e cognome del tecnico)

Inscritto all'Albo dei GEOMETRI della Provincia di TREVISO

DATA 10-87

Firma: Nicola Vesgro



MINISTERO DELLE FINANZE
DIREZIONE GENERALE DEL CATASTO E DEI SERVIZI TECNICI ERARIALI

NUOVO CATASTO EDILIZIO URBANO

(R. D. 1187/1930 del 11 APRILE 1930, N. 457)

Planimetria dell'immobile situato nel Comune di CASTELFRANCO VENETO Via OLIVAZZOLA

Data [redacted]

Allegata alla dichiarazione presentata all'Ufficio Tecnico Erariale di TREVISO

Scheda N° 4 4

AREA	COPIATA	mq	692
"	OPERATA	"	135
"	TOTALE	"	827

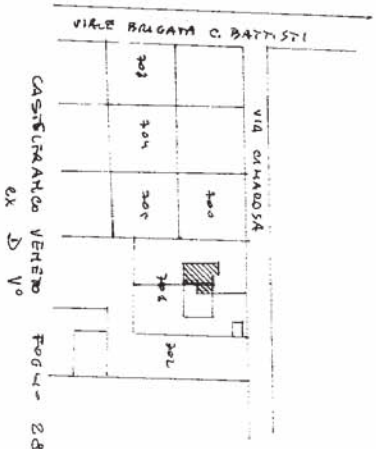
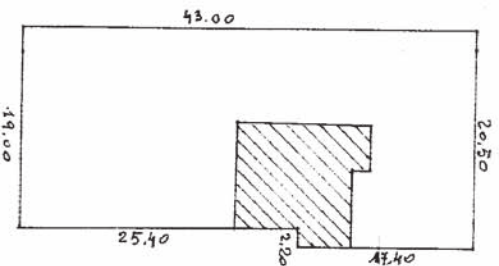

SPAZIO RISERVATO PER LE ANNOTAZIONI D'UFFICIO

DATA 30 OTT 1987
 PROT. N° 4988/87

Completata dal GEOM. NICOLA NEGRO
(Titolo, nome e cognome del Professionista)

Inscritto all'Albo dei Geometri
 della Provincia di Treviso

DATA 22.10.87
 Firma: Nicola Negro