



Comune: (TV) CONEGLIANO  
 Foglio: 32 A11: A  
 Scala originale: 1:1000  
 Dimensione cornice: 267,000 x 189,000 metri  
 Protocollo pratica T97831/2022  
 4-ott-2022 10:48:49

MODULARIO  
F. rig. rend. 407



MINISTERO DELLE FINANZE  
DIREZIONE GENERALE DEL CATASTO E DEI SS.TT.EE.  
**CATASTO EDILIZIO URBANO** (RDL 13-4-1939, n. 652)

MOD. BN (CEU)

LIRE  
**250**

Planimetria di u.i.u. in Comune di conegliano via Fenzi civ. ....

**ELABORATO PLANIMETRICO PER LA SUDDIVISIONE IN SUBALTERNI NUMERICI**

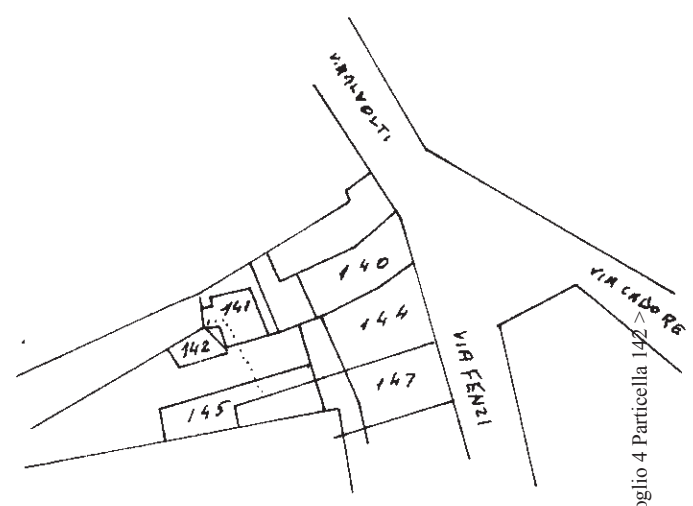
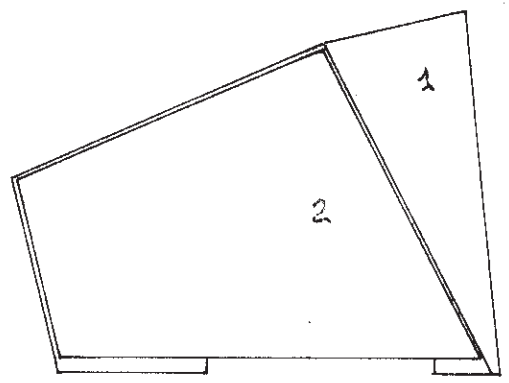

COMUNE DI CONEGLIANO SEZ. E foglio IV  
Allegato A map. 142  
Scala 1:2000

SEZ. E FOGLIO IV MAPPALE 142 sub. 1 area scoperta  
142 " 2 GARAGE piano TERRA

..... del 20-3-1987

ORIENTAMENTO

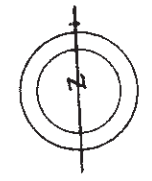

SCALA DI 1:1000

Ultima planimetria in atti  
Data presentazione: 30/08/1990 - Data: 04/10/2022 - n. T99592 - Richiedente: Telematico  
Totale schede: denuncie catastali  
F. 32  
n. 142 sub. PPP

Compilata dal ingegnere  
(Titolo, cognome e nome)  
Carotte Vittorio  
della provincia di Treviso  
data 3-3-1986 Firma [Signature]

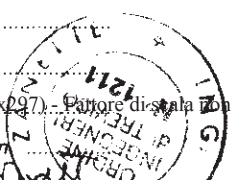

RISERVATO ALL'UFFICIO  
30 AGO. 1990  
14140

Elaborato Planimetrico - Catasto dei Fabbricati - Situazione al 04/10/2022 - Comune di CONEGLIANO(C957) - < Sez. urbana E - Foglio 4 Particella 142 >  
Firmato Da: TONON MAURIZIO Emesso Da: ARUBAPEC S.P.A. NG CA 3 Serie#: 605918457d6df144a33b6c04e18cda99

## ACCERTAMENTO DELLA PROPRIETÀ IMMOBILIARE URBANA ELENCO DEI SUBALTERNI ASSEGNATI

Comune CONEGLIANO	Sezione E	Foglio 4	Particella 142	Tipo mappale	del:
----------------------	--------------	-------------	-------------------	--------------	------

Sub	UBICAZIONE via/piazza	n.civ	Piani	Scala	Int	DESCRIZIONE
1						Immobile Soppresso
2						Immobile Soppresso
3						Immobile Soppresso
4	VIA FRANCESCO FENZI	SNC	T			STALLE, SCUDERIE, RIMESSE E AUTORIMESSE

---

Visura telematica





MINISTERO DELLE FINANZE  
DIREZIONE GENERALE DEL CATASTO E DEI SERVIZI TECNICI ERARIALI  
NUOVO CATASTO EDILIZIO URBANO

(R. DECRETO-LEGGE 13 APRILE 1959, N. 652)

Planimetria dell'immobile situato nel Comune di Conegliano Via Fenzi  
Ditta [redacted]

Allegata alla dichiarazione presentata all'Ufficio Tecnico Erariale di TREVISO  
con scheda O N° 0507145

AREA

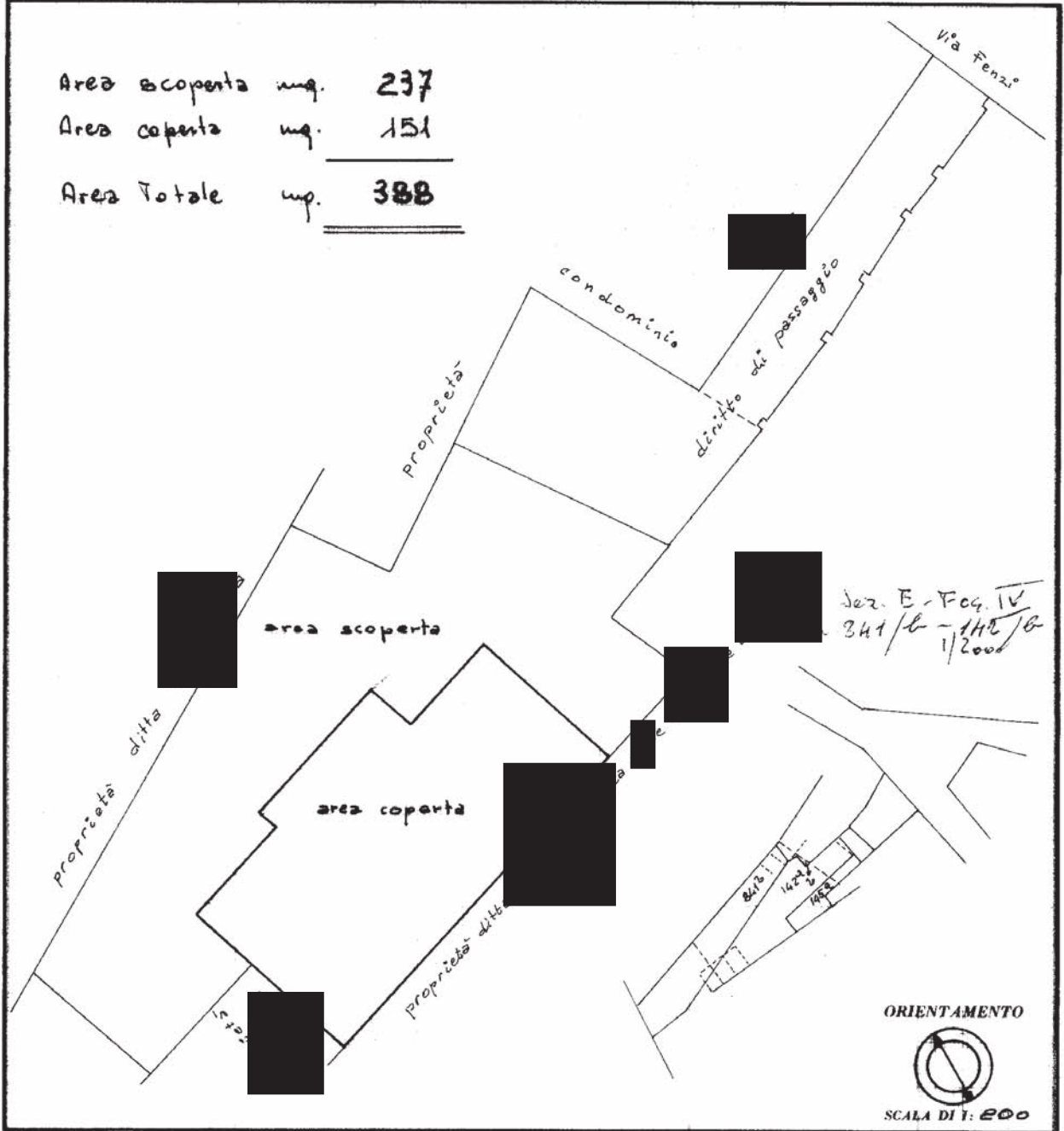

SPAZIO RISERVATO PER LE ANNOTAZIONI D'UFFICIO	
DATA PROT. N° <u>2365</u>	<u>E 4</u> <u>2354</u> <u>1</u>

Compilata dal Dott. Ing.  
GIORGIO STIVAL  
(Titolo, nome e cognome del tecnico)  
Iscritto all'Albo degli Ingegneri  
della Provincia di Treviso  
DATA Settembre 1976  
Firma: [Signature]

ELIOPIAVE





# MINISTERO DELLE FINANZE DIREZIONE GENERALE DEL CATASTO E DEI SERVIZI TECNICI ERARIALI NUOVO CATASTO EDILIZIO URBANO

(R. DECRETO-LEGGE 13 APRILE 1976, N. 632)

7354  
10  
?

Planimetria dell'immobile situato nel Comune di Conegliano Via Fenzi

Ditta [redacted]

Allegata alla dichiarazione presentata all'Ufficio Tecnico Erariale di Treviso  
con scheda A N° 01382

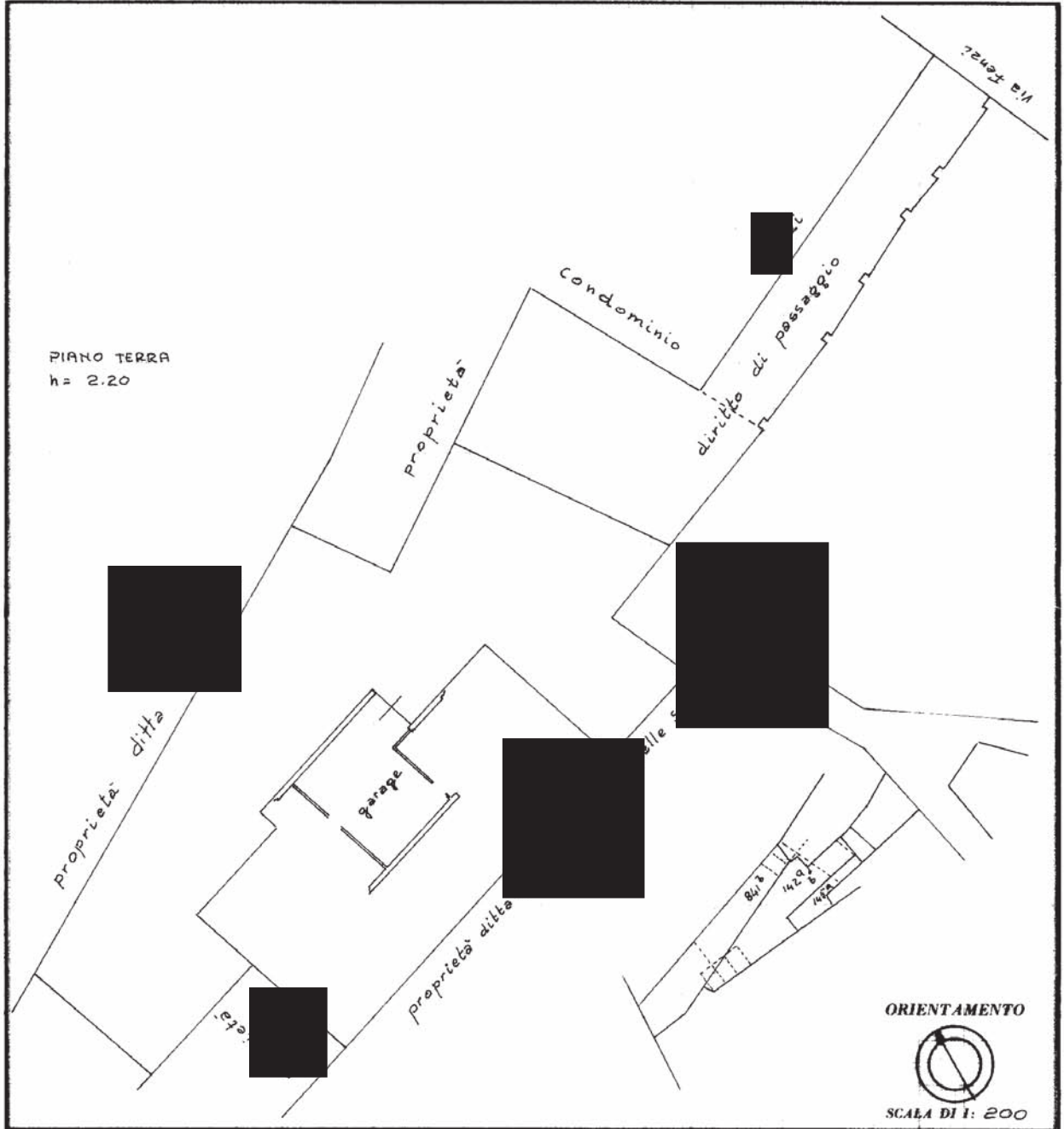

SPAZIO RISERVATO PER LE ANNOTAZIONI D'UFFICIO	
DATA PROT. N° <u>2366</u>	<u>E 4</u> <u>2354</u> <u>2</u>

Compilata dal Dott. Ing. GIORGIO STIVAL  
(Titolo, nome e cognome del tecnico)  
 Iscritto all'Albo degli Ingegneri della Provincia di Treviso  
 DATA Settembre 1976  
 Firma: [Signature]

ELIQUIAVE



# MINISTERO DELLE FINANZE DIREZIONE GENERALE DEL CATASTO E DEI SERVIZI TECNICI ERARIALI NUOVO CATASTO EDILIZIO URBANO

2354

(R. DECRETO-LEGGE 13 APRILE 1939, N. 652)

Planimetria dell'immobile situato nel Comune di Conegliano Via Fenzi  
Ditta [redacted]

Allegata alla dichiarazione presentata all'Ufficio Tecnico Erariale di Treviso  
con scheda A n° 01385

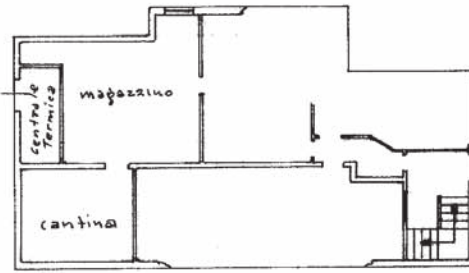

PIANO TERRA  
h = 2.20

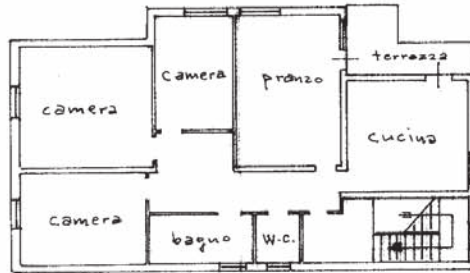

PIANO SECONDO  
h = 2.80

ORIENTAMENTO



SCALA DI 1: 200

SPAZIO RISERVATO PER LE ANNOTAZIONI D'UFFICIO

DATA  
PROT. N° 2368

E4  
2354  
5

Compilata dal Dott. Kup.  
(Titolo, nome e cognome del tecnico)  
GIORGIO STIVAL  
Iscritto all'Albo degli Ingegneri  
della Provincia di Treviso  
DATA Settembre 1976  
Firma: [Signature]

ELIDPIAVE