

ELABORATO PLANIMETRICO

Compilato da:
Dal Mas Pietro
Iscritto all'albo:
Geometri
Prov. Treviso N. 1979

**Agenzia del Territorio
CATASTO FABBRICATI
Ufficio Provinciale di
Treviso**

Comune di Vittorio Veneto
Sezione: F Foglio: 1 Particella: 1363
Dimostrazione grafica dei subalterni

Protocollo n. TV0157359 del 16/05/2005
Tipo Mappale n. del
Scala 1 : 500

PRIMO PIANO SOTTOSTRADA

PIANO PRIMO

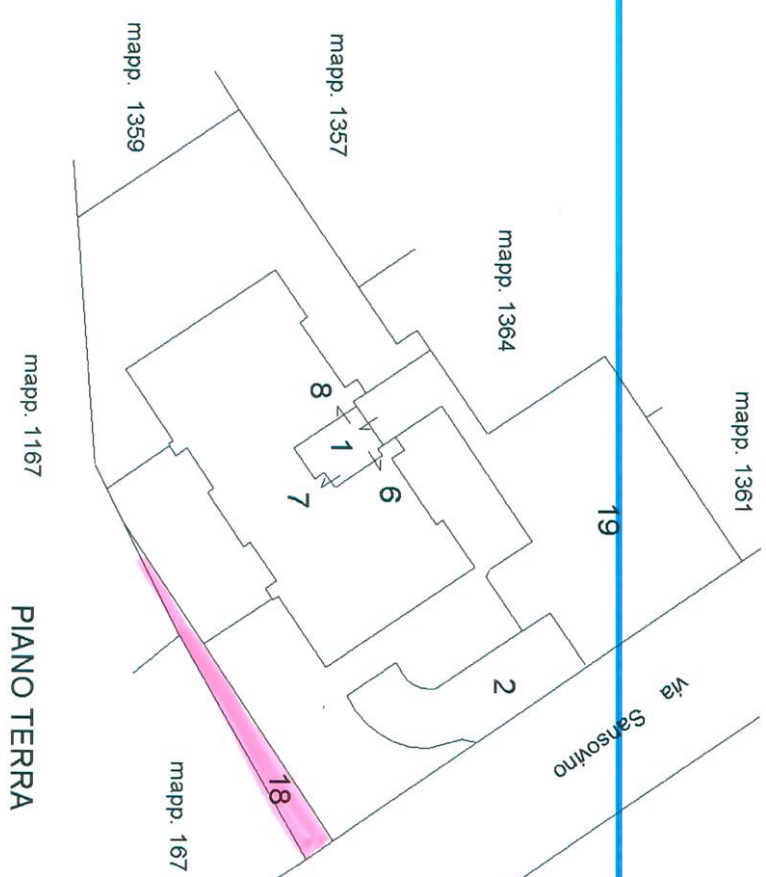
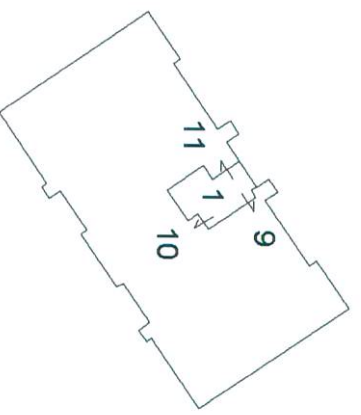
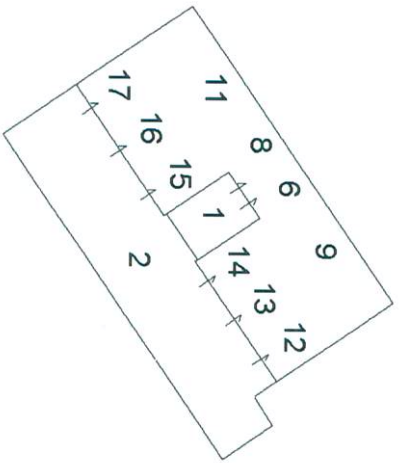

PIANO TERRA

Ultima planimetria in atti

Data: 24/04/2019 - n. T269832 - Richiedente: Telematico
Totale schede: 1 - Formato di acquisizione: A4(210x297) - Formato stampa richiesto: A4(210x297) - Fattore di scala non utilizzabile



ELABORATO PLANIMETRICO		Compilato da: Zava Matteo	Iscritto all'albo: Geometri	Prov. Treviso	N. 2580
Comune di Vittorio Veneto		Sezione: F	Foglio: 1	Particella: 167	Particella n. 10/04/2018 del
Dimostrazione grafica dei subalterni			Tipo Mappale n.	del	Scala 1 : 500

Agenzia delle Entrate
CATASTO FABBRICATI
 Ufficio provinciale di **Treviso**
 Ultima planimetria in atti

Data: 10/02/2019 - n. T12113 - Richiedente: Telematico
 Totale schede: - Formato di acquisizione: A3(297x420) - Formato stampa richiesto: A4(210x297) - Fattore di scala non utilizzabile

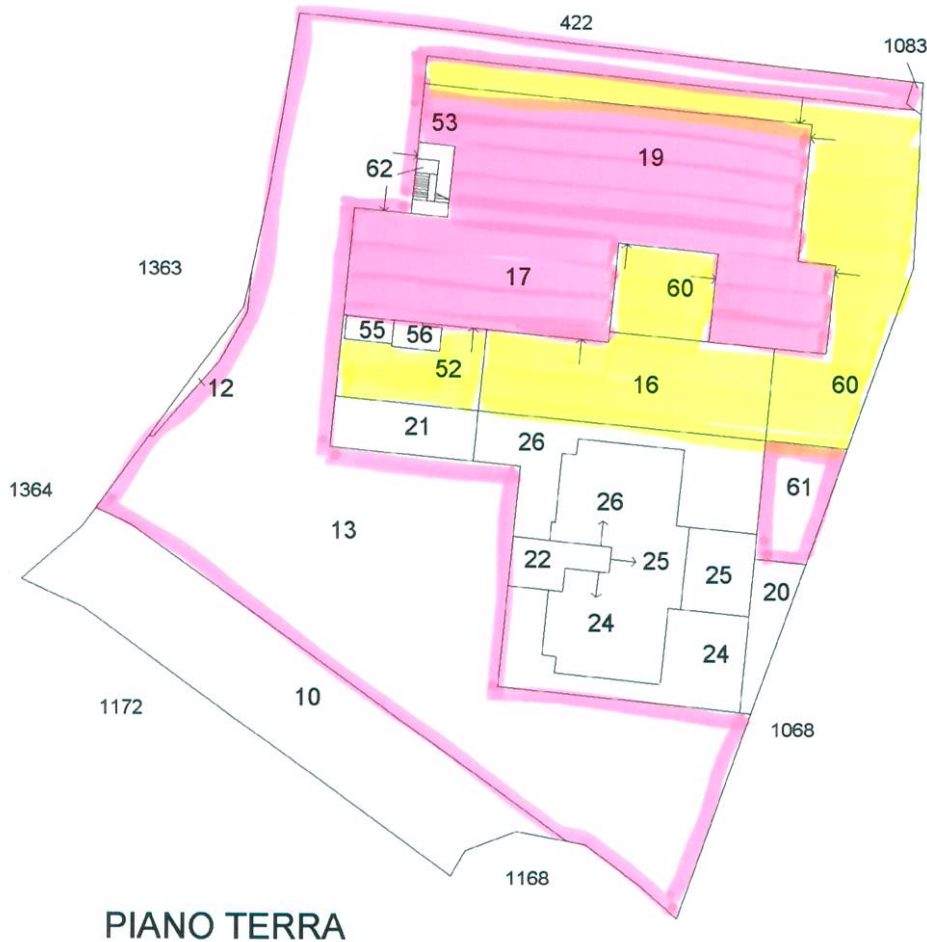

PIANO TERRA

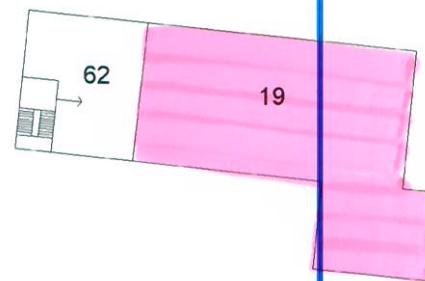

PIANO PRIMO



ELABORATO PLANIMETRICO

Compiato da:
ZAVA Matteo
Iscritto all'albo:
Geometri
Prov. **Treviso** N. 2580

Agenzia delle Entrate
CAIATO FABBRICATI
Ufficio Provinciale di
TREVISO

Comune di **Vittorio Veneto**

Sezione: **F** Foglio: **1**

Particella: **167**

Protocollo n. TV0045348 del 10/04/2018

Tipo Mappale n. del

Dimostrazione grafica dei subalterni

Scala 1 : **500**

PIANO TERRA

Mapp. 1164

Mapp. 1166

Mapp. 1165

Mapp. 1168

Mapp. 1169

Mapp. 1068

PIANO TERRA

Ultima planimetria in atti

Data: 10/02/2019 - n. T12113 - Richiedente: Telematico

Totale schede: 3 - Formato di acquisizione: A4(210x297) - Formato stampa richiesto: A4(210x297) - Fattore di scala non utilizzabile

Dichiarazione protocollo n. TV0281280 del 22/09/2005

Planimetria di u.i.u. in Comune di Vittorio Veneto

Via Sansovino

civ.

**Agenzia del Territorio
CATASTO FABBRICATI
Ufficio Provinciale di
Treviso**

Identificativi Catastali:
Sezione: F
Foglio: 1
Particella: 167
Subalterno: 17

Compilata da:
De Savi Cesare
Iscritto all'albo:
Architetti
Prov. Treviso

N. 767

Scheda n. 1 Scala 1:200

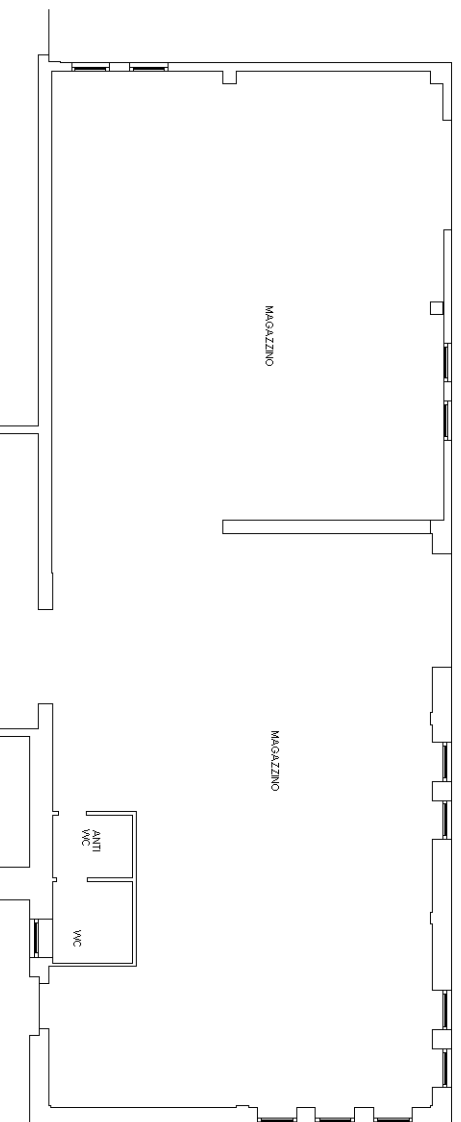

PIANO TERRA H. 300

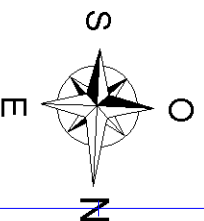

Ultima planimetria in atti

Data: 10/02/2019 - n. T22177 - Richiedente: [REDACTED]

Totale schede: 1 - Formato di acquisizione: A4(210x297) - Formato stampa richiesto: A4(210x297)

Compilata da:
De Savi Cesare
Iscritto all'albo:
Architetti
Prov. Treviso N. 767

Identificativi Catastali:
Sezione: F
Foglio: 1
Particella: 167
Subalterno: 19

Dichiarazione protocollo n. TV0281280 del 22/09/2005
Planimetria di u.i.u. in Comune di Vittorio Veneto
Via Sansovino civ.

**Agenzia del Territorio
CATASTO FABBRICATI
Ufficio provinciale di
Treviso**

Scheda n. 19
Scala 1: 200

Ultima planimetria in atti

Data: 10/02/2019 + n. T22178 - Richiedente [REDACTED] ANO PRIMO H. 300
Totale schede: 19
Formato di acquisizione: A3(297x420) - Formato stampa richiesto: A4(210x297)

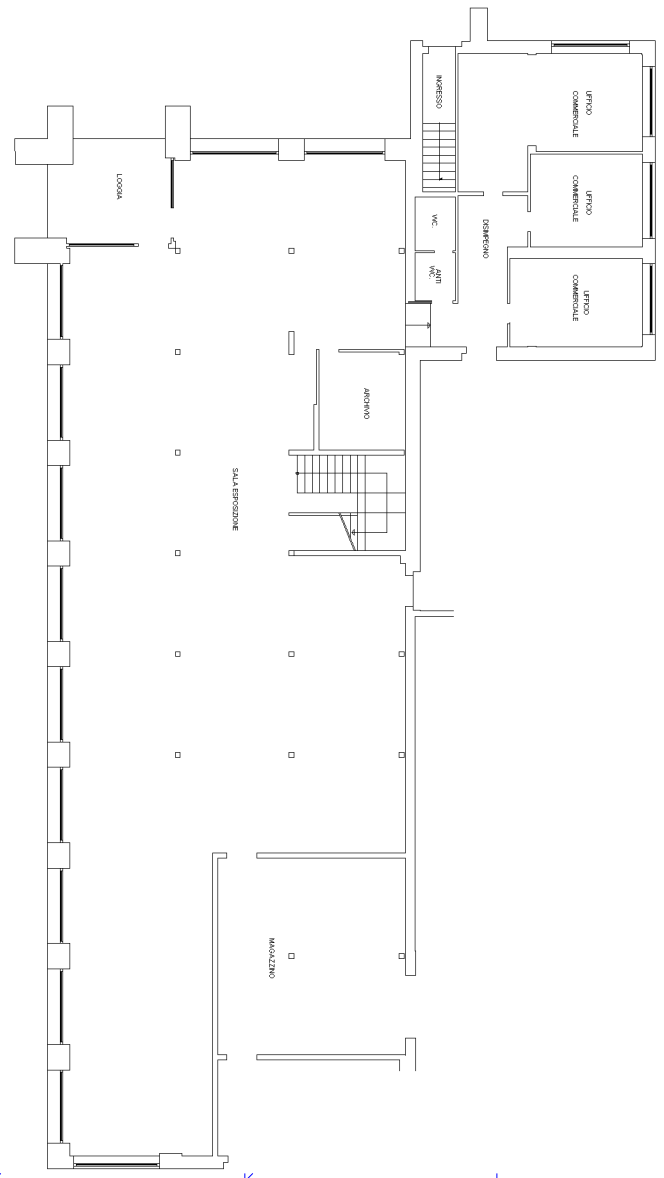

PIANO TERRA H. 295

