



E=100

1 Particella: 179

Comune: (TV) MEDUNA DI LIVENZA  
Scala originale: 1:2000  
Dimensione cornice: 534.000 x 378.000 metProtocollo pratica T243807/2023  
Foglio: 11

19-Dic-2023 15:10:25

Mod. B (Nuovo Catasto Edilizio Urbano)

**MINISTERO DELLE FINANZE**  
**DIREZIONE GENERALE DEL CATASTO E DEI SERVIZI TECNICI ERARIALI**  
**NUOVO CATASTO EDILIZIO URBANO**  
(R. DECRETO-LEGGE 13 APRILE 1959, N. 452)

179  
9

Planimetria dell'immobile situato nel Comune di MEDUNA DI LIVENZA Via POSTUMIA  
 Ditta [REDACTED]  
 Allegata alla dichiarazione presentata all'Ufficio Tecnico Erariale di TREVISO Scheda N.°

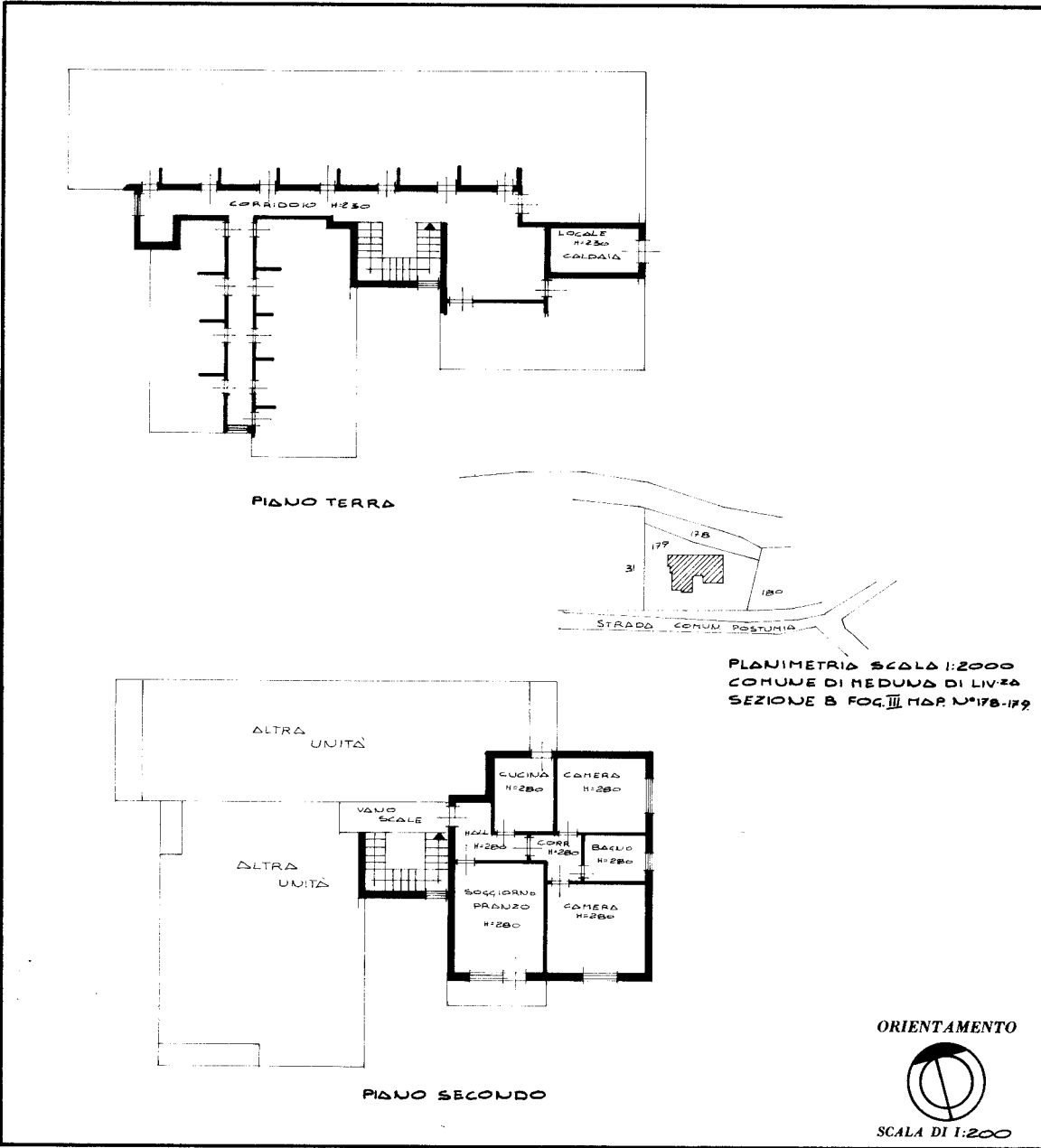

**SPAZIO RISERVATO PER LE ANNOTAZIONI D'UFFICIO**

DATA PROT. N° <u>513</u> <u>107</u>	
---	--

ELIOGRAFIA 4S - TREVISO

Compilata dal GEOM. SACCARDI ANGELO  
(Titolo, nome e cognome del tecnico)

Iscritto all'Albo dei GEOMETRI  
 della Provincia di TREVISO

DATA 12/9/1975

Firma: [Signature]

Ultima planimetria in atti

Catasto dei Fabbricati - Situazione al 20/12/2023 - Comune di MEDUNA DI LIVENZA (F088) - < Sez. urbana B - Foglio 3 - Particella 179 - Subalterno 9 >  
 inau 01  
 VIA POSTUMIA Piano 2



MINISTERO DELLE FINANZE

Mod. B (Nuovo Catasto Edilizio Urbano)

DIREZIONE GENERALE DEL CATASTO E DEI SERVIZI TECNICI ERARIALI

# NUOVO CATASTO EDILIZIO URBANO

(R. DECRETO-LEGGE 13 APRILE 1939, N. 652)

Planimetria dell'immobile situato nel Comune di MEDUNA DI LIVENZA Via POSTUMIA

Ditta [REDACTED]

Allegata alla dichiarazione presentata all'Ufficio Tecnico Erariale di TREVISO

Scheda N.°

188  
/11

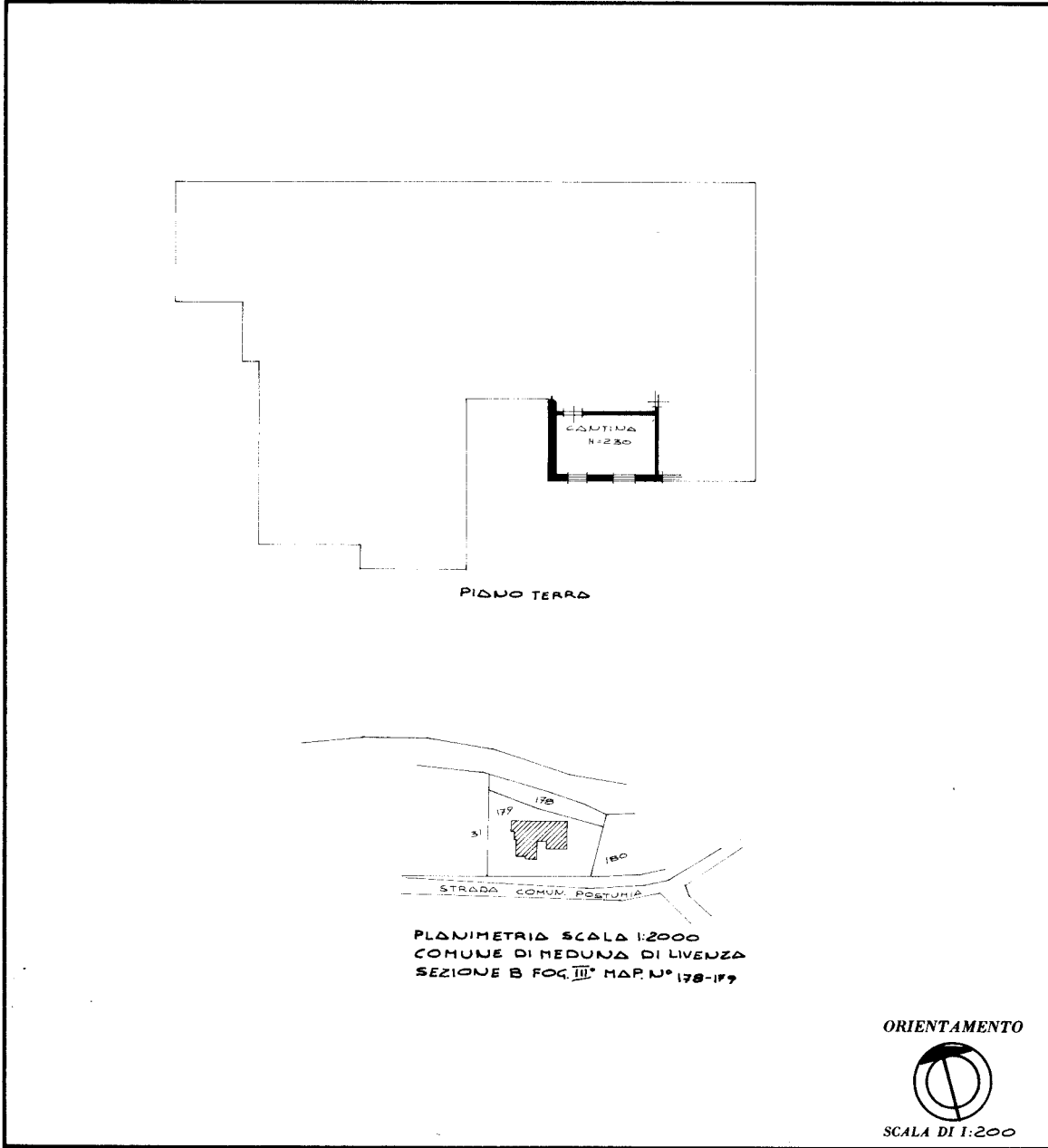

SPAZIO RISERVATO PER LE ANNOTAZIONI D'UFFICIO	
DATA PROT. N.°	B/3 179 11

Compilata dal GEOM. SACCARDI ANGELO  
(Titolo, nome e cognome del tecnico)

Iscritto all'Albo dei GEOMETRI  
della Provincia di TREVISO

DATA 12/9/1975

Firma: [Signature]

ELIOGRAFIA 4S - TREVISO

Ultima planimetria in atti

Mod. B (Nuovo Catasto Edilizio Urbano)

**MINISTERO DELLE FINANZE**  
**DIREZIONE GENERALE DEL CATASTO E DEI SERVIZI TECNICI ERARIALI**  
**NUOVO CATASTO EDILIZIO URBANO**

179  
27

Planimetria dell'immobile situato nel Comune di MEDUNA DI LIVENZA Via POSTUMIA

Ditta [REDACTED]

Allegata alla dichiarazione presentata all'Ufficio Tecnico Erariale di TREVISO Scheda N.°

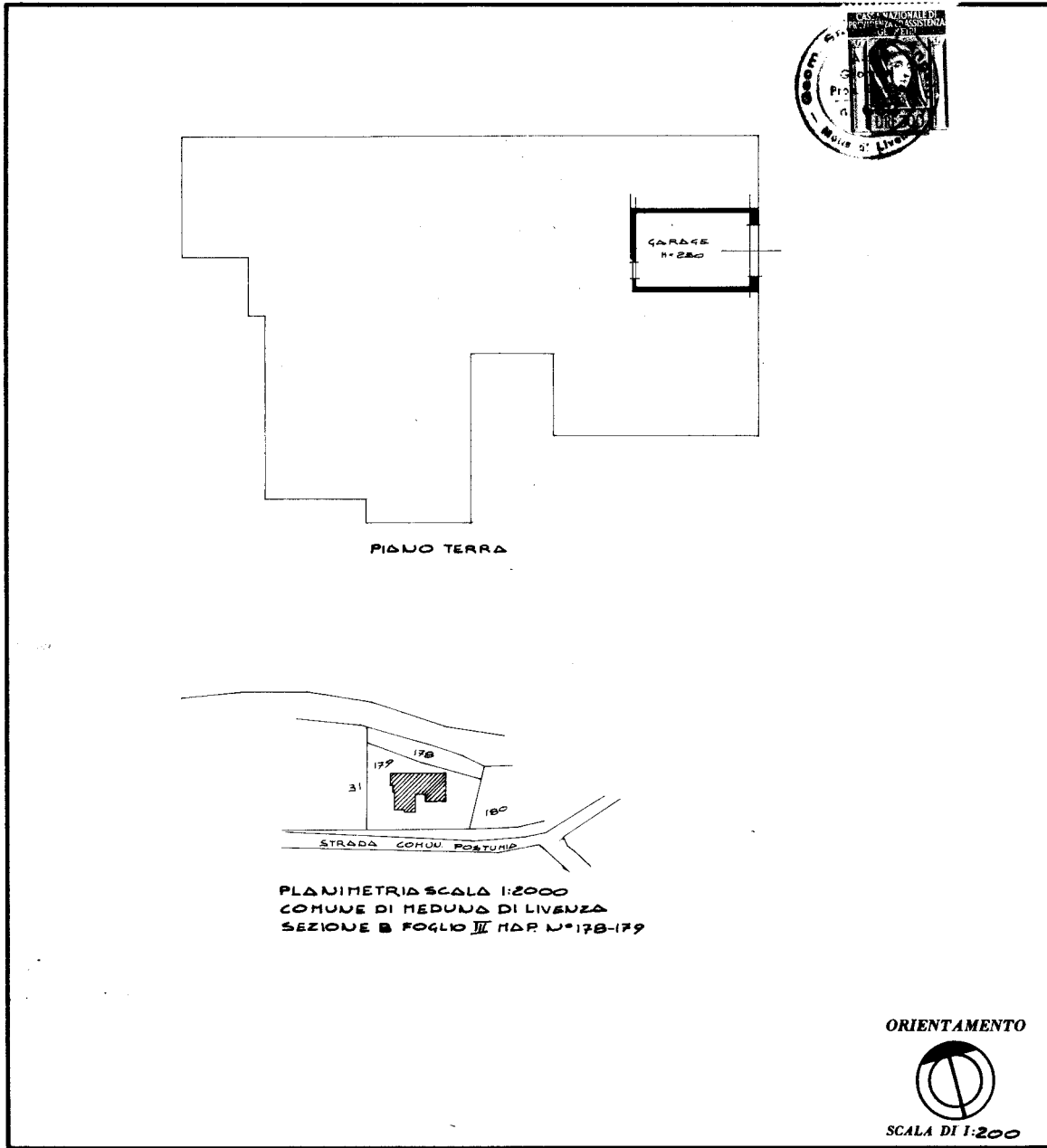

SPAZIO RISERVATO PER LE ANNOTAZIONI D'UFFICIO	
DATA PROT. N.°	B13 179 27

Compilata dal GEOM. SACCARDI ANGELO  
(Titolo, nome e cognome del tecnico)

Iscritto all'Albo dei GEOMETRI  
 della Provincia di TREVISO

DATA 12/9/1975

Firma:

ELIOGRAFIA 4S - TREVISO

Ultima planimetria in atti

Catasto dei Fabbricati - Situazione al 20/12/2023 - Comune di MEDUNA DI LIVENZA (F088) - < Sez. urbana B - Foglio 3 - Particella 179 - Subalterno 27 >  
 inau 01  
 VIA POSTUMIA Piano S1