





MINISTERO DELLE FINANZE
DIREZIONE GENERALE DEL CATASTO E DEI SERVIZI TECNICI ERARIALI
NUOVO CATASTO EDILIZIO URBANO

Mod. B (Nuovo Catasto Edilizio Urbano)

(R. DECRETO-LEGGE 13 APRILE 1978, N. 452)

Planimetria dell'immobile situato nel Comune di MOGLIANO V.TO Via RIMINI 25/a

Ditta [REDACTED]

Allegata alla dichiarazione presentata all'Ufficio Tecnico Erariale di TREVISD Scheda N.° 1

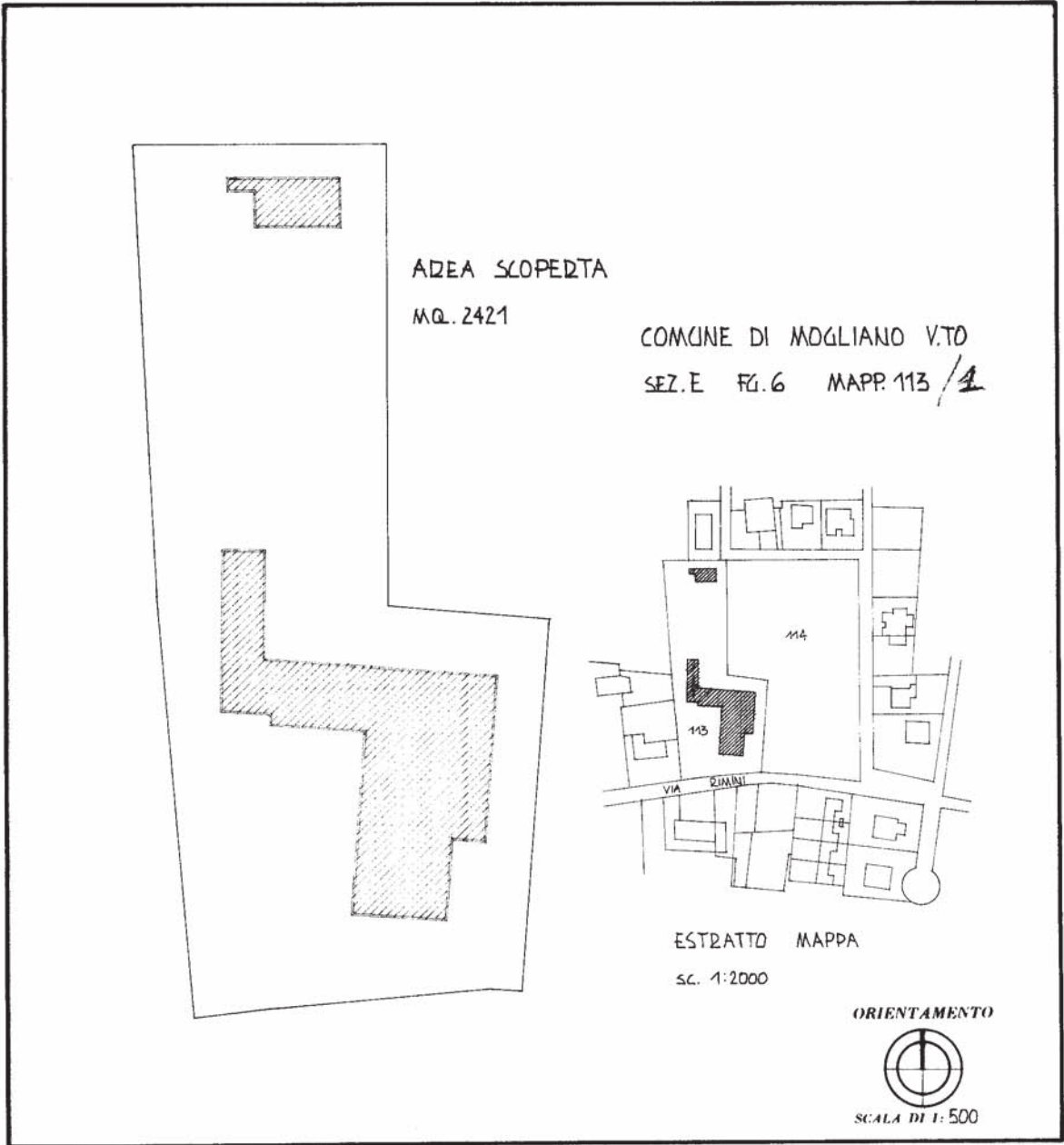

SPAZIO RISERVATO PER LE ANNOTAZIONI D'UFFICIO	
DATA PROT. N.°	38358

Compilata dal GEOMETRA
(Titolo, nome e cognome del tecnico)
MASIERO PIERLUIGI
Iscritto all'Albo dei GEOMETRI
della Provincia di VENEZIA
DATA 04.08.87
Firma: _____

Ultima planimetria in atti

Catasto dei Fabbricati - Situazione al 05/01/2022 - Comune di MOGLIANO VENETO(F269) - < Sez. urbana E - Foglio 6 - Particella 113 - Subaltemo 1 - VIA RIMINI

MINISTERO DELLE FINANZE
 DIREZIONE GENERALE DEL CATASTO E DEI SERVIZI TECNICI ERARIAI
NUOVO CATASTO EDILIZIO URBANO
(R. DECRETI LEGGE 11 APRILE 1976, N. 387)
 Pianoimetria dell'immobile situato nel Comune di MOGLIANO V.TO Via RIMINI n. 25/3

Ditta [REDACTED]
 Allegata alla dichiarazione presentata all'Ufficio Tecnico Esistente di TREVISO

Scheda N.° 2

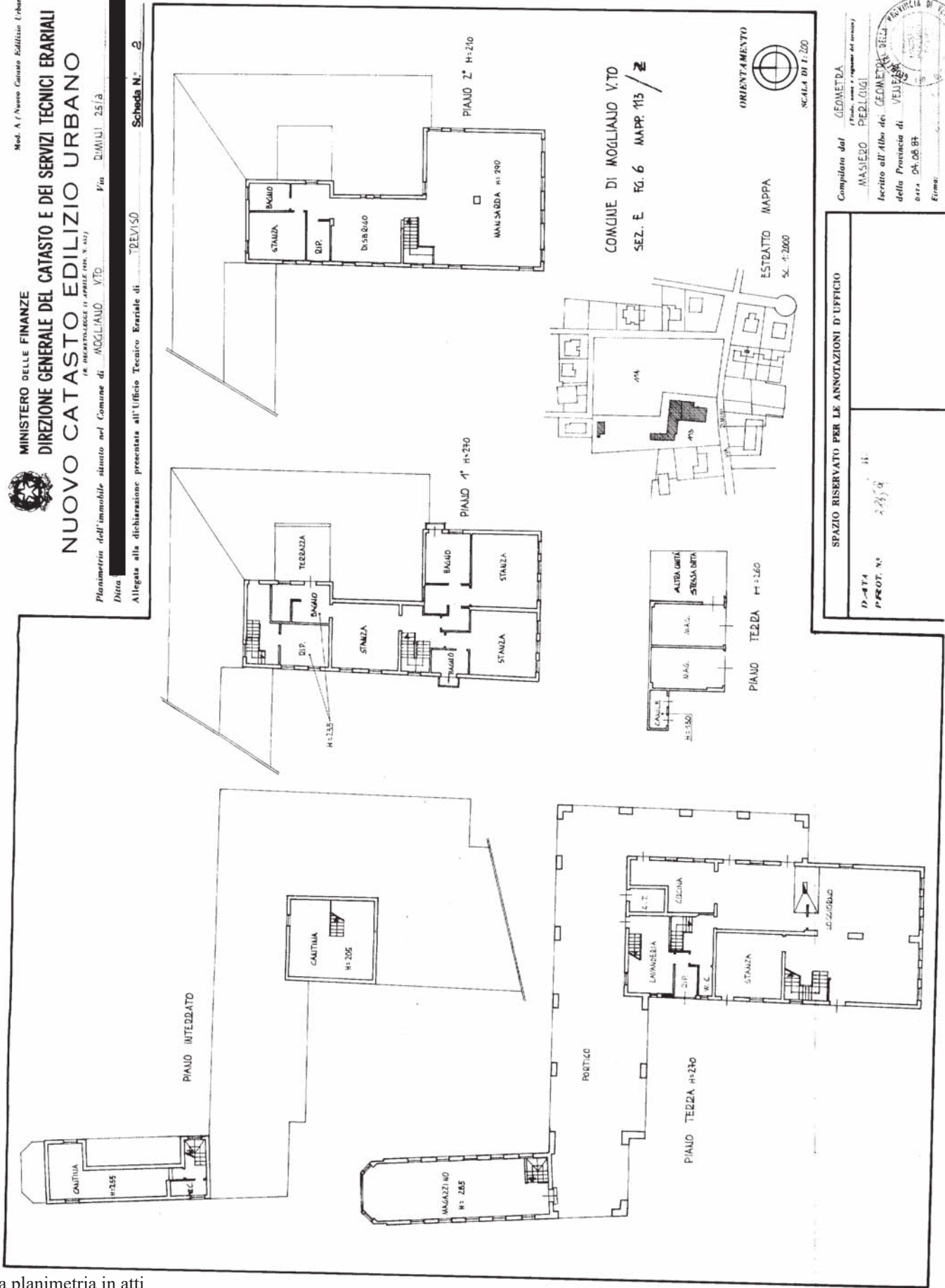

Compilato dal
 GEOMETRA
 MASERO PERLONDI
 Iscritto all'Albo dei GEOMETRI DELLA
 Provincia di VENEZIA
 n. 1111
 del 04/08/88
 Firma: [Signature]

Catasto dei Fabbricati - Situazione al 14/09/2021 - Comune di MOGLIANO VENETO (F269) - < Sez.Urb.: E - Foglio: 6 - Particella: 113 - Subalterno: 2 >
 VIA RIMINI n. 25 piano: S1-T-1;

Ultima planimetria in atti



MINISTERO DELLE FINANZE

Mod. B (Nuovo Catasto Edilizio Urbano)

DIREZIONE GENERALE DEL CATASTO E DEI SERVIZI TECNICI ERARIALI

NUOVO CATASTO EDILIZIO URBANO

(R. DECRETO-LEGGE 13 APRILE 1939, N. 452)

Planimetria dell'immobile situato nel Comune di MOGLIANO V.TO Via RIMINI 25/a

Ditta: [REDACTED]

Allegata alla dichiarazione presentata all'Ufficio Tecnico Erariale di TREVISO Scheda N.° 3



PIANO TERRA H= 260

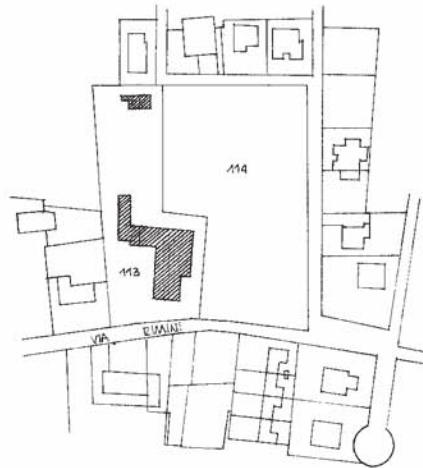

COMUNE DI MOGLIANO V.TO

SEZ. E FG. 6 MAPP. 113 / 3

ESTRATTO MAPPA

SC. 1:2000

ORIENTAMENTO



SCALA DI 1: 200

SPAZIO RISERVATO PER LE ANNOTAZIONI D'UFFICIO

DATA 3.8.86
PROT. N.° 187

Compilata dal GEOMETRA
(Titolo, nome e cognome del tecnico)
MASIERO PIERLUIGI
Iscritto all'Albo dei GEOMETRI
della Provincia di VENEZIA
DATA 04.08.87
Firma: _____

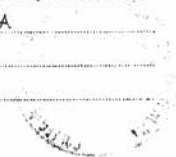

Ultima planimetria in atti