





MINISTERO DELLE FINANZE
DIREZIONE GENERALE DEL CATASTO E DEI SERVIZI TECNICI ERARIALI
NUOVO CATASTO EDILIZIO URBANO
(R. DECRETO-LEGGE 13 APRILE 1959, N. 452)

673

Mod. A (Nuovo Catasto Edilizio Urbano)

Planimetria dell'immobile situato nel Comune di PONZANO VENETO Via Roma

Ditta [REDACTED]

Allegata alla dichiarazione presentata all'Ufficio Tecnico Erariale di Treviso Scheda N.° 6

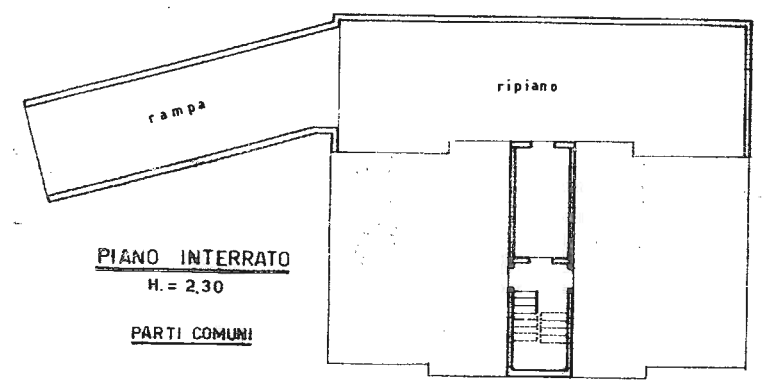

PIANO INTERRATO
H. = 2,30

PARTI COMUNI

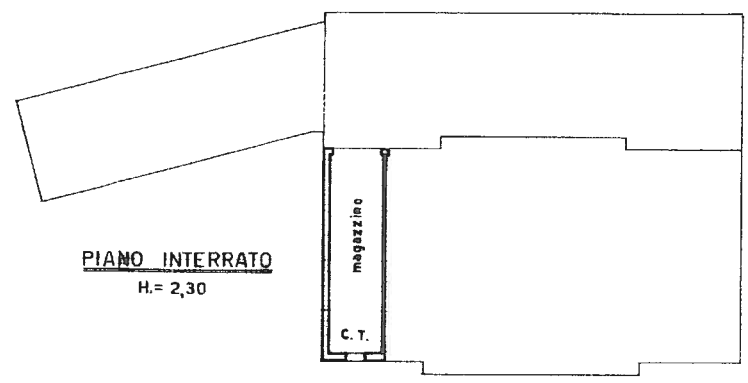

PIANO INTERRATO
H. = 2,30

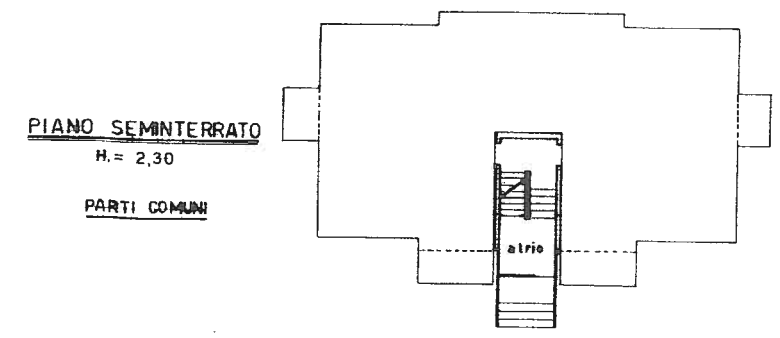

PIANO SEMINTERRATO
H. = 2,30

PARTI COMUNI

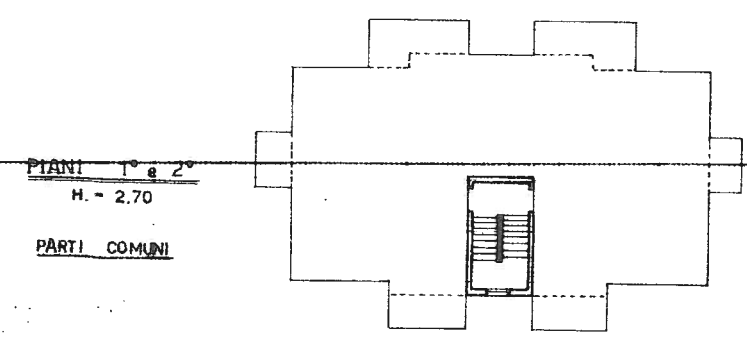

PIANI 1° e 2°
H. = 2,70

PARTI COMUNI

ESTRATTO MAPPALE
scala 1:2000

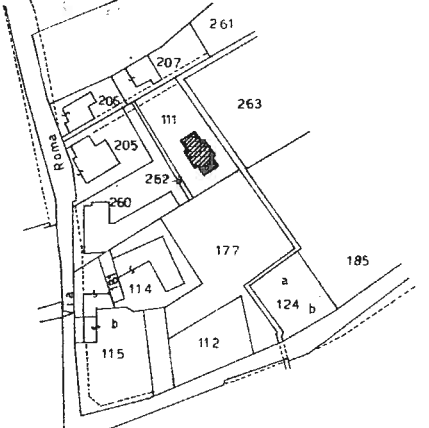

COMUNE DI PONZANO VENETO
SEZIONE "B" - PADERNO
FOGLIO VII°
MAPPALI N° 111- 262

Catasto dei Fabbricati - Situazione al 19/12/2019 - Comune di PONZANO VENETO (G875) - < Sezione Urbana: B Foglio: 7 Particella: 111 - Subalterno 5 >
VIA ROMA piano: S1-2 interno: 6;

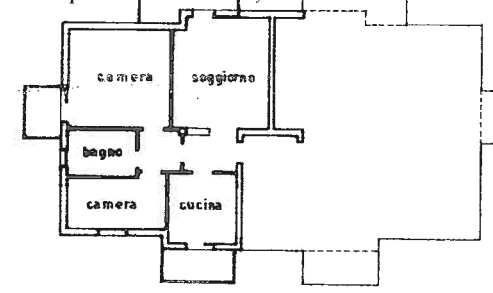

PIANO SECONDO
H. = 2,70

INTERNO 6

Firmato Da: CHIN LUCIO B... N. CA3 Serial#: 7ed83e38cf12c1d9d66cd500504291b44

B
7
AA
5

ORIENTAMENTO

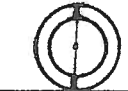

SCALA DI 1: 200

SPAZIO RISERVATO PER LE ANNOTAZIONI D'UFFICIO

DATA
PROT. N°

673

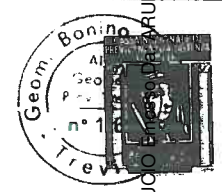

Compilata dal Geom. GIOVANNI BONINO
(Titolo, nome e cognome del tecnico)

Iscritto all'Albo dei Geometri
della Provincia di Treviso

DATA 28 AGOSTO 1980

Firma: [Signature]