



N=200

E=100

l Particella: 848

Comune: (TV) COLLE UMBERTO
Scala originale: 1:2000
Dimensione cornice: 534.000 x 378.000 metHrotcollo pratica T194622/2024
4-Gem-2024.16:31.12
Fog 110: 10

Agenzia del Territorio
CATASTO FABBRICATI
Ufficio Provinciale di
Treviso

ELABORATO PLANIMETRICO	
Compilato da: Squaiera Daniele Angelo	
Iscritto all'albo: Periti Edili	
Prov. Belluno	N. 902

Comune di Colle Umberto	Protocollo n. TV0049172 del 24/02/2004
Sezione: B Foglio: 5 Particella: 848	Tipo Mappale n. 6298 del 27/01/2004
Dimostrazione grafica dei subalterni	Scala 1 : 200

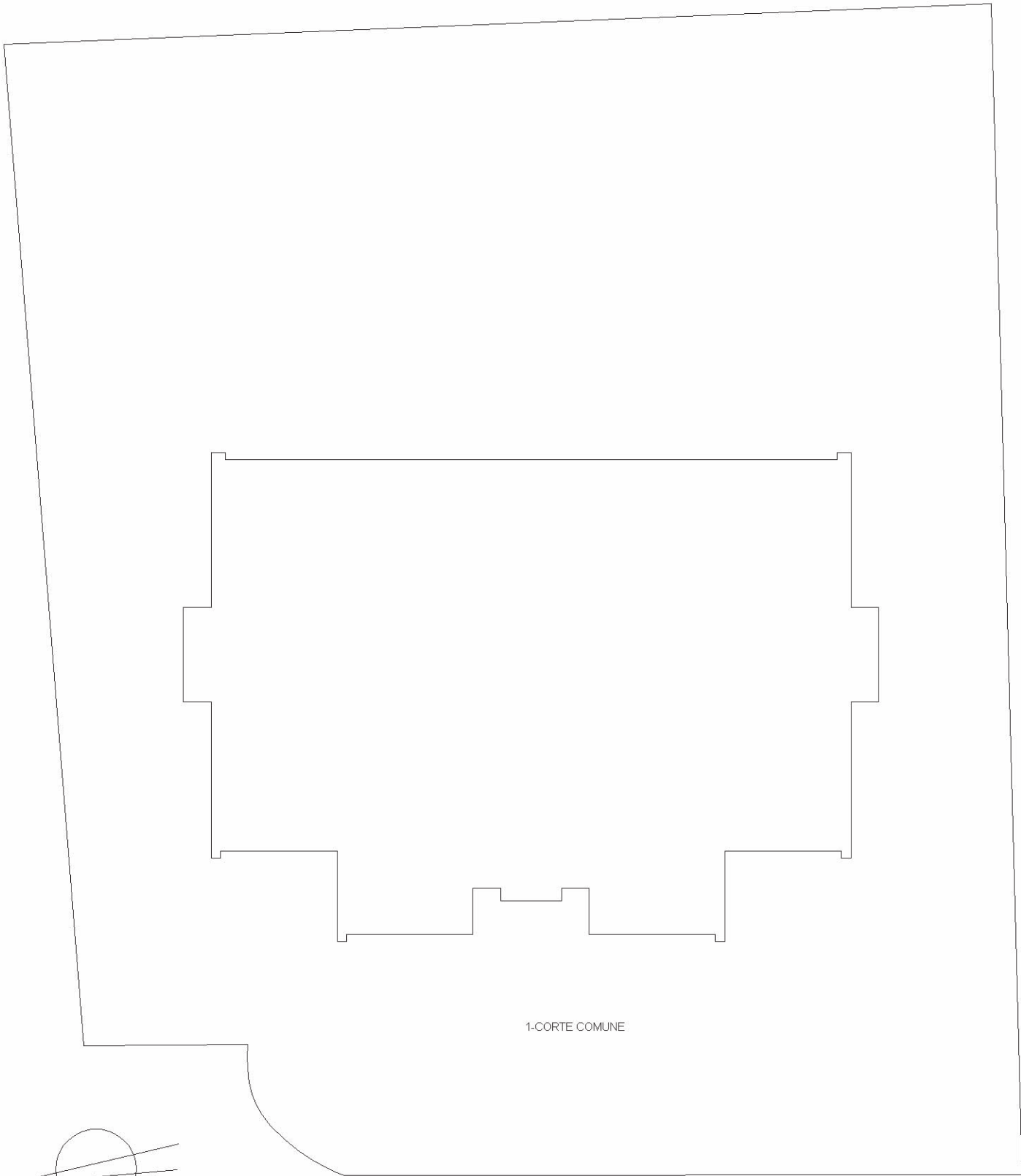

1-CORTE COMUNE

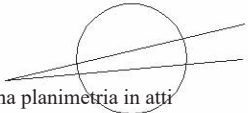

Ultima planimetria in atti

SVILUPPO CORTE

Elaborato Planimetrico - Catasto dei Fabbricati - Situazione al 04/01/2024 - Comune di COLLE UMBERTO(C848) - < Sez. urbana B - Foglio 5 Particella 848 >

Agenzia del Territorio
CATASTO FABBRICATI
Ufficio Provinciale di
Treviso

ELABORATO PLANIMETRICO	
Compilato da: Squaiera Daniele Angelo	
Iscritto all'albo: Periti Edili	
Prov. Belluno	N. 902

Comune di Colle Umberto	Protocollo n. TV0049172 del 24/02/2004
Sezione: B Foglio: 5 Particella: 848	Tipo Mappale n. 6298 del 27/01/2004
Dimostrazione grafica dei subalterni	
Scala 1 : 200	

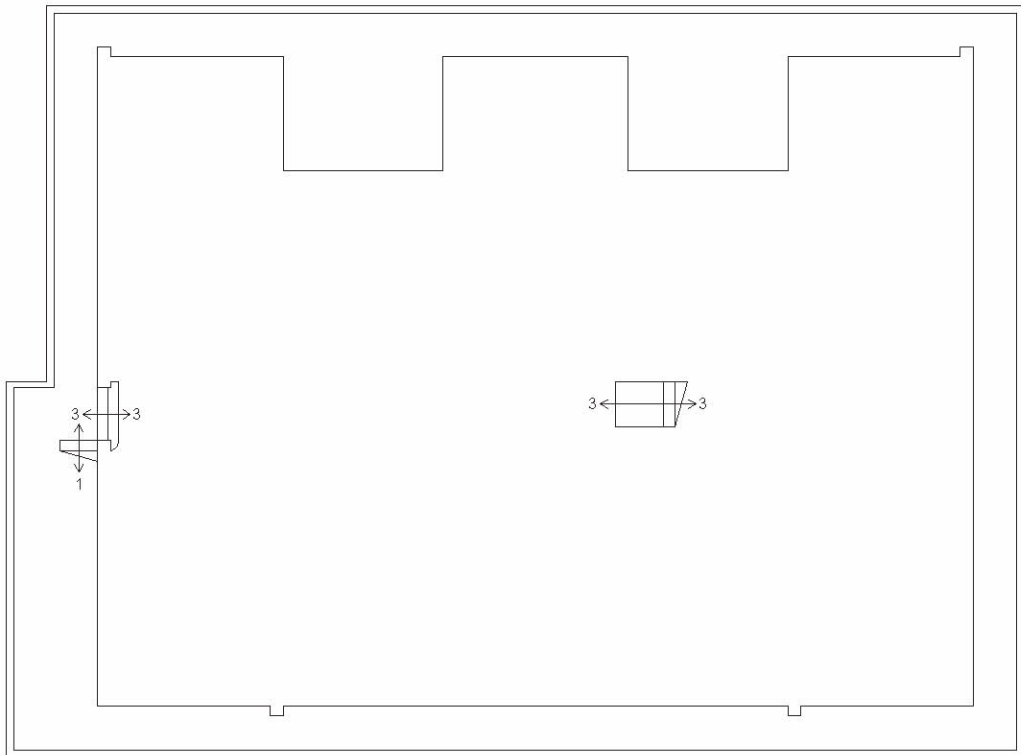

PIANO PRIMO SOTTOSTRADA
H ml. 2.70

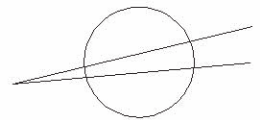

Ultima planimetria in atti

Agenzia del Territorio
CATASTO FABBRICATI
Ufficio Provinciale di
Treviso

ELABORATO PLANIMETRICO	
Compilato da: Squaiera Daniele Angelo	
Iscritto all'albo: Periti Edili	
Prov. Belluno	N. 902

Comune di Colle Umberto	Protocollo n. TV0049172 del 24/02/2004
Sezione: B Foglio: 5 Particella: 848	Tipo Mappale n. 6298 del 27/01/2004
Dimostrazione grafica dei subalterni	
Scala 1 : 200	

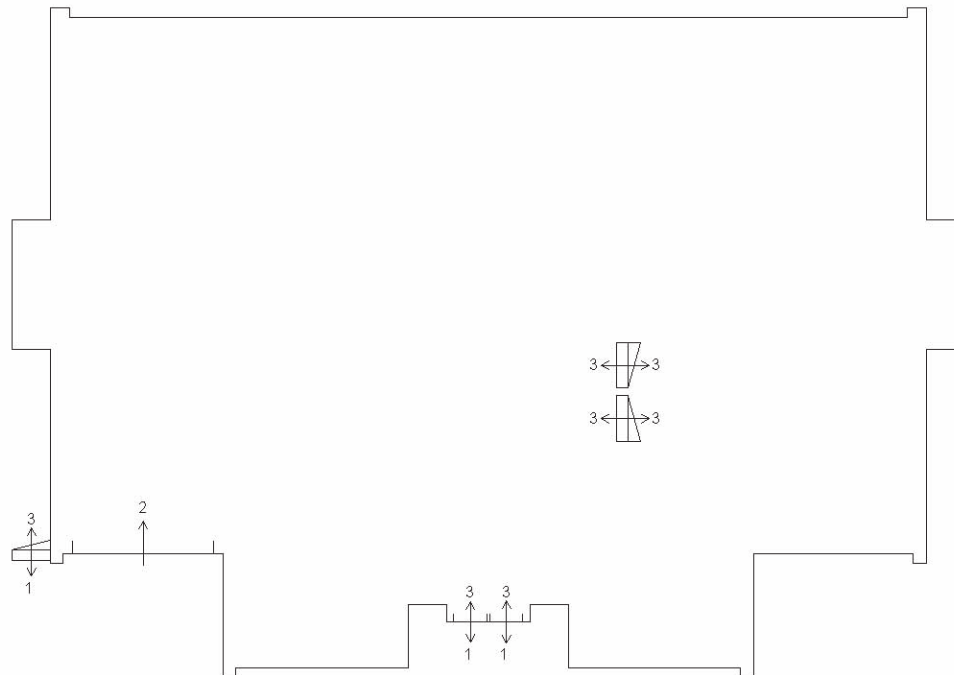

PIANO TERRA
H ml. 2.70

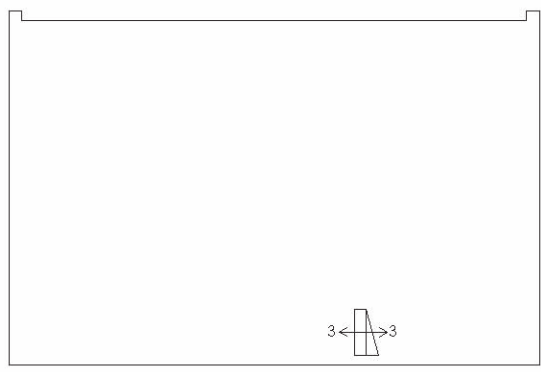

PIANO PRIMO
Hm: ml. 2.50

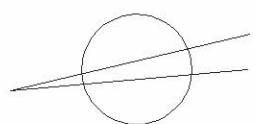

Ultima planimetria in atti

Elaborato Planimetrico - Catasto dei Fabbricati - Situazione al 04/01/2024 - Comune di COLLE UMBERTO(C848) - < Sez. urbana B - Foglio 5 Particella 848 >

ACCERTAMENTO DELLA PROPRIETÀ IMMOBILIARE URBANA ELENCO DEI SUBALTERNI ASSEGNATI

Comune COLLE UMBERTO	Sezione B	Foglio 5	Particella 848	Tipo mappale 6298	del: 27/01/2004
-------------------------	--------------	-------------	-------------------	----------------------	--------------------

Sub	UBICAZIONE via/piazza	n.civ	Piani	Scala	Int	DESCRIZIONE
1	via dei fadelli	12	T			BCNC CORTE
2	via dei fadelli	12	T			AUTORIMESSA
3	via dei fadelli	12	S1-T - 1			VILLINO

**Agenzia del Territorio
CATASTO FABBRICATI
Ufficio Provinciale di
Treviso**

Dichiarazione protocollo n. TV0049172 del 24/02/2004

Planimetria di u.i.u. in Comune di Colle Umberto

Via Dei Fadelli

civ. 12

Identificativi Catastali:

Sezione: B

Foglio: 5

Particella: 848

Subalterno: 2

Compilata da:

Squaiera Daniele Angelo

Iscritto all'albo:

Periti Edili

Prov. Belluno

N. 902

Scheda n. 1

Scala 1:200

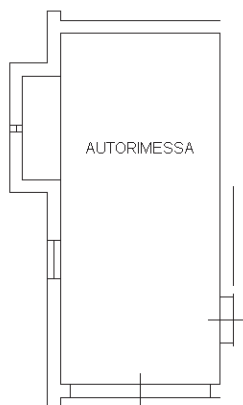

PIANO TERRA
H ml. 2.70

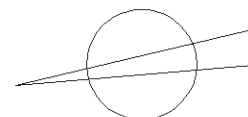

Ultima planimetria in atti

**Agenzia del Territorio
CATASTO FABBRICATI
Ufficio Provinciale di
Treviso**

Dichiarazione protocollo n. TV0049172 del 24/02/2004

Planimetria di u.i.u. in Comune di Colle Umberto

Via Dei Fadelli

civ. 12

Identificativi Catastali:

Sezione: B
Foglio: 5
Particella: 848
Subalterno: 3

Compilata da:
Squaiera Daniele Angelo
Iscritto all'albo:
Periti Edili

Prov. Belluno

N. 902

Scheda n. 1

Scala 1:200

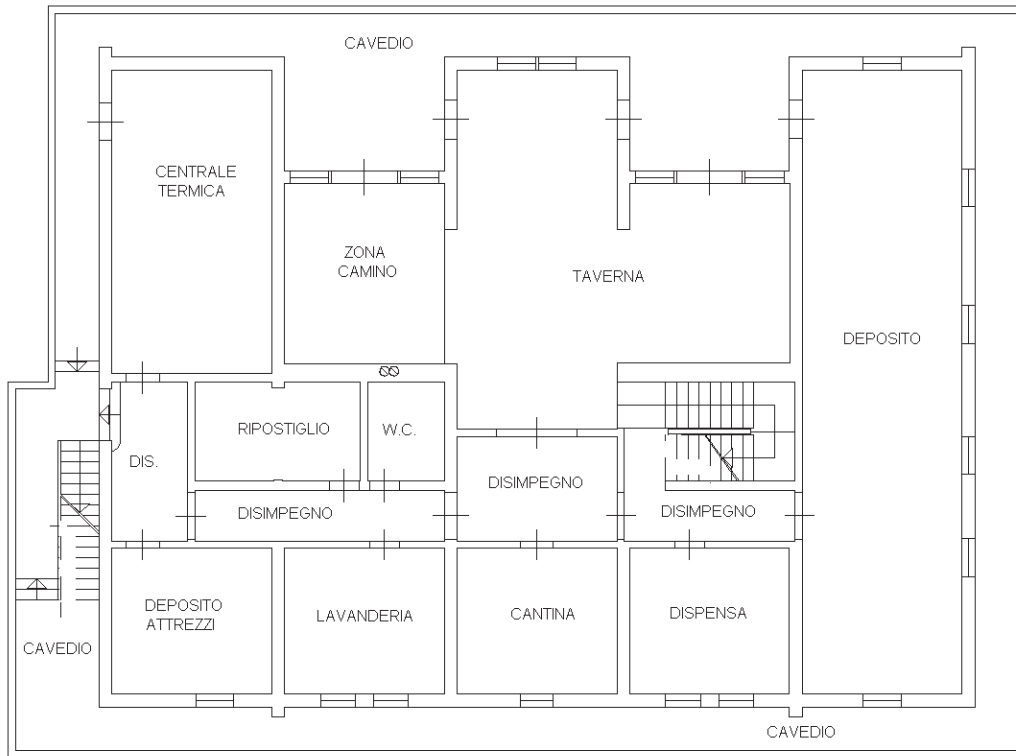

PIANO PRIMO SOTTOSTRADA
H ml. 2.70

Ultima planimetria in atti

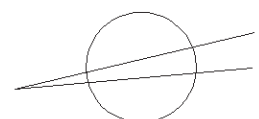

**Agenzia del Territorio
CATASTO FABBRICATI
Ufficio Provinciale di
Treviso**

Dichiarazione protocollo n. TV0049172 del 24/02/2004

Planimetria di u.i.u. in Comune di Colle Umberto

Via Dei Fadelli

civ. 12

Identificativi Catastali:

Sezione: B

Foglio: 5

Particella: 848

Subalterno: 3

Compilata da:

Squaiera Daniele Angelo

Iscritto all'albo:

Periti Edili

Prov. Belluno

N. 902

Scheda n. 2

Scala 1:200

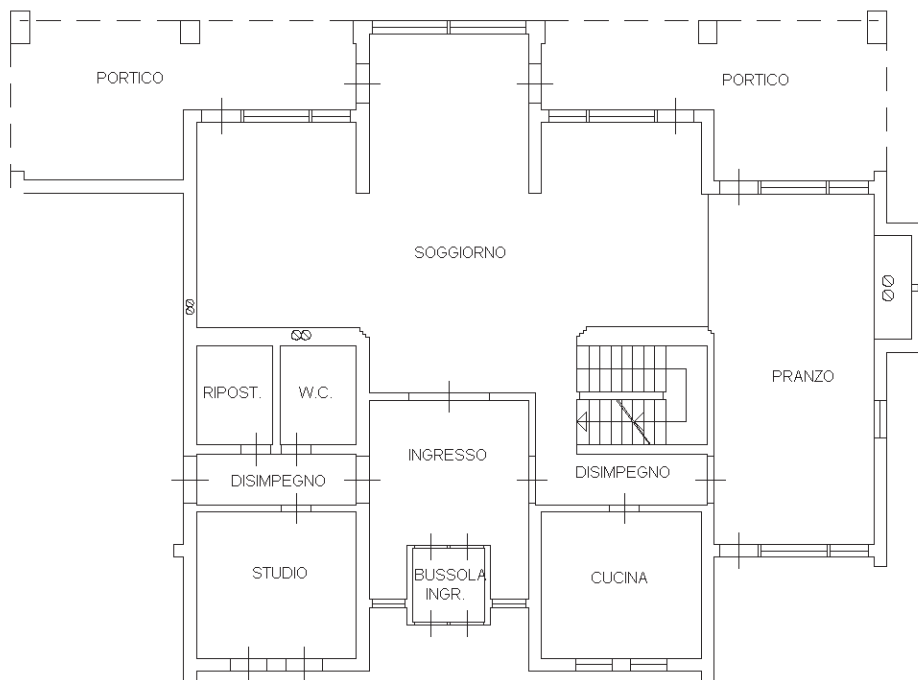

PIANO TERRA
H ml. 2.70

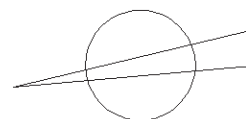

Ultima planimetria in atti

**Agenzia del Territorio
CATASTO FABBRICATI
Ufficio Provinciale di
Treviso**

Dichiarazione protocollo n. TV0049172 del 24/02/2004

Planimetria di u.i.u. in Comune di Colle Umberto

Via Dei Fadelli

civ. 12

Identificativi Catastali:

Sezione: B

Foglio: 5

Particella: 848

Subalterno: 3

Compilata da:

Squaiera Daniele Angelo

Iscritto all'albo:

Periti Edili

Prov. Belluno

N. 902

Scheda n. 3

Scala 1:200

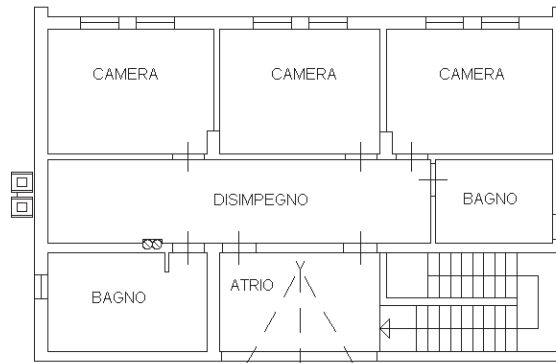

PIANO PRIMO
Hm: ml. 2.50

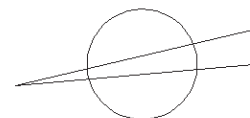

Ultima planimetria in atti