



NUOVO CATASTO EDILIZIO URBANO

(R. DECRETO-LEGGE 13 APRILE 1939, N. 652)

Planimetria dell'immobile situato nel Comune di MOGLIANO VENETO Via TULIPANI

Ditta

Allegata alla dichiarazione presentata all'Ufficio Tecnico Erariale di TREVISO

2

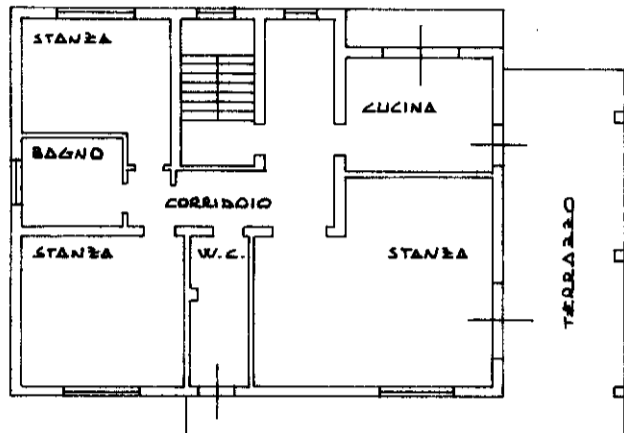

PIANTA
PIANO PRIMO
H: 2.38

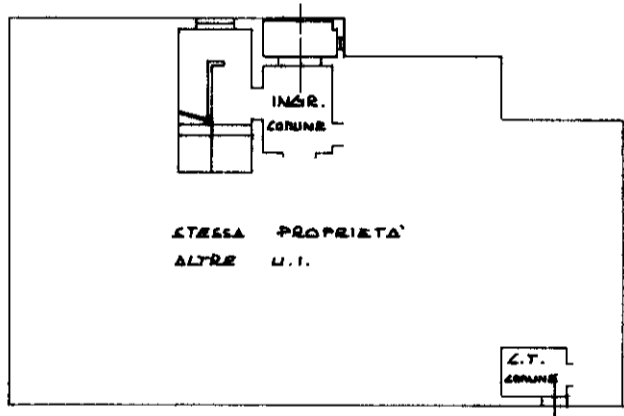

PIANTA
PIANO TERRA
H: 3.00

STESSA
PROPR.
ALTRA
U.I.

COMUNE DI MOGLIANO VENETO
SEZIONE E
FOGLIO IV^
MAPPALE 367

ORIENTAMENTO

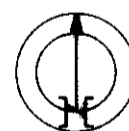

SCALA DI 1: 200

SPAZIO RISERVATO PER LE ANNOTAZIONI D'UFFICIO

DATA 23 OTT. 1987
PROT. N° 48304

587
48304 A

Compilata dal Geom. Giuseppe Rossato
(Titolo, nome e cognome del tecnico)

Iscritto all'Albo dei Geometri
della Provincia di Treviso

DATA 20.10.1987

Firma: [Signature]

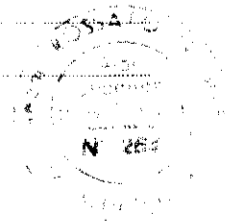

MODULARIO
F. - Cat. S. T. - 306



MINISTERO DELLE FINANZE
DIREZIONE GENERALE DEL CATASTO E DEI SERVIZI TECNICI ERARIALI

MOD. A (Nuovo Catasto Edilizio Urbano)

Lire
100

NUOVO CATASTO EDILIZIO URBANO

(R. DECRETO-LEGGE 13 APRILE 1939, N. 652)

Planimetria dell'immobile situato nel Comune di MOGLIANO VENETO Via TULLIPANI

Ditta

Allegata alla dichiarazione presentata all'Ufficio Tecnico Erariale di TREVISO

4

COMUNE DI	MOGLIANO VENETO
SEZIONE	E
FOLLIO	IV ^A
PARSALE	967

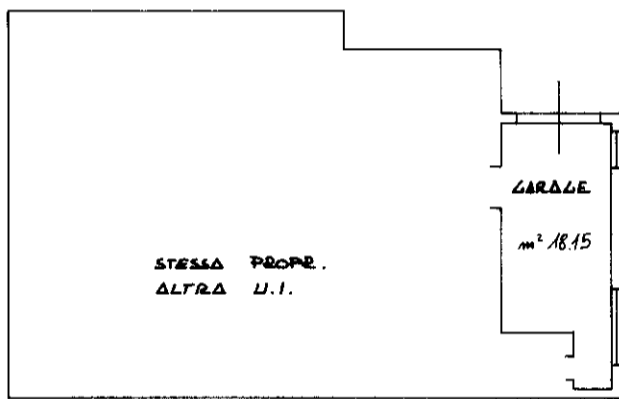

PIANTA
PIANO TERRA
H: 3.00

STESSA
PROP.
ALTRA
U.I.

ORIENTAMENTO

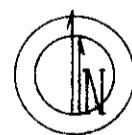

SCALA DI 1: 200

SPAZIO RISERVATO PER LE ANNOTAZIONI D'UFFICIO

DATA 23 OTT. 1987
PROT. N° 48306

587
48306A

Compilata dal Geom. Giuseppe Rossato
(Titolo, nome e cognome del tecnico)

Iscritto all'Albo dei Geometri
della Provincia di Treviso

DATA 20.10.1987

Firma: [Signature]

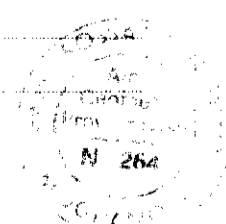

I.P.S. - OFFICINA C.V. - ROMA



NUOVO CATASTO EDILIZIO URBANO

(R. DECRETO-LEGGE 13 APRILE 1939, N. 652)

Planimetria dell'immobile situato nel Comune di MOGLIANO VENETO Via TULIPANI

Ditta

Allegata alla dichiarazione presentata all'Ufficio Tecnico Erariale di TREVISO

5

SUPERFICIE SCOPERTA	m ²	487
SUPERFICIE COPERTA	m ²	163
SUPERFICIE COMPLESSIVA	m ²	650

ESTRATTO
DI MAPPA
SCALA 1:2000

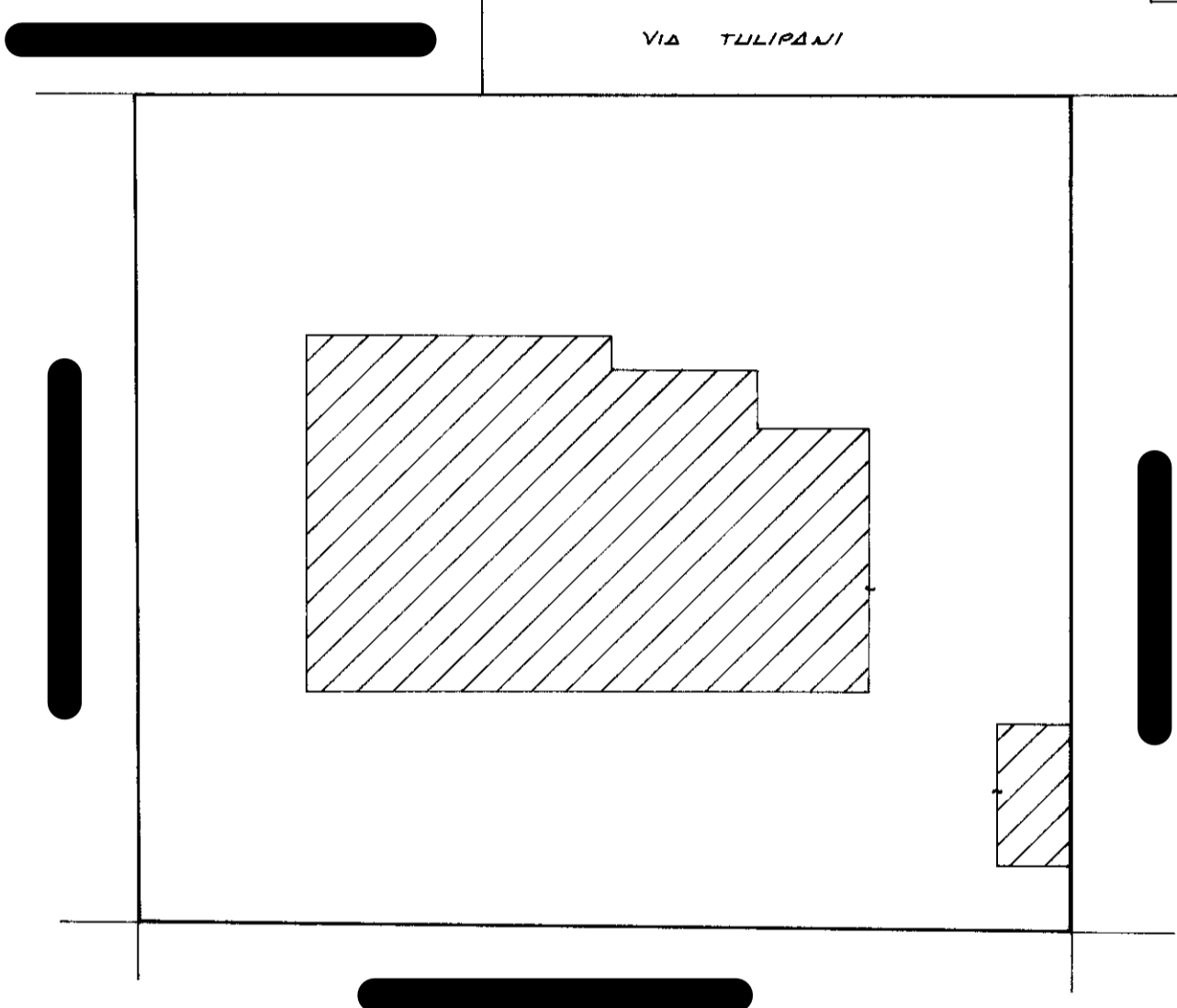
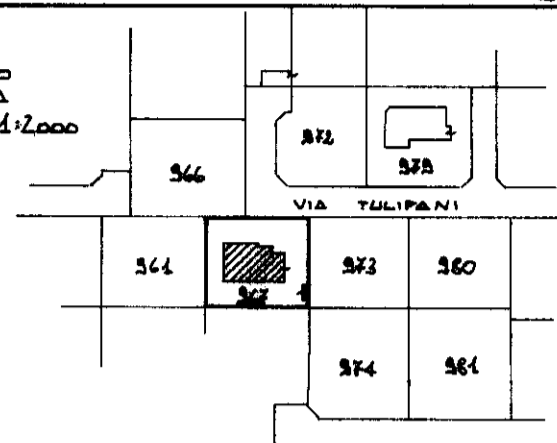

COMUNE DI	MOGLIANO VENETO
SEZIONE	E
FOGLIO	IV ^A
MAPPALE	927

ORIENTAMENTO



SCALA DI 1: 200

SPAZIO RISERVATO PER LE ANNOTAZIONI D'UFFICIO

DATA 23 OTT. 1987
 PROT. N° 48307

587
 48307A

Compilata dal Geom. Giuseppe Rossato

Iscritto all'Albo dei Geometri
della Provincia di Treviso

DATA 20-10-1987

Firma: [Signature]

