



N=-1600

E=1900

1 Particella: 377

Comune: (TV) TREVIGNANO
Foglio: 20
Scala originale: 1:2000
Dimensione cornice: 534.000 x 378.000 metri
Protocollo pratica T25137/2024
19-Jan-2024 9:7:11

MODULARIO
F. rig. rend. 497



MINISTERO DELLE FINANZE
DIREZIONE GENERALE DEL CATASTO E DEI SS.TT.EE.
CATASTO EDILIZIO URBANO (RDL 13-4-1939, n. 652)

MOD. BN (CEU)

LIRE
500

Planimetria di u.i.u. in Comune di TREVIGLIANO via MONTE CIVETTA civ.

ELABORATO GRAFICO RAFFIGURANTE LA SUDDIVISIONE IN SUBALTERNI
RIF. TIPO MAPPALE N° 57875 DEL 28-09-1993

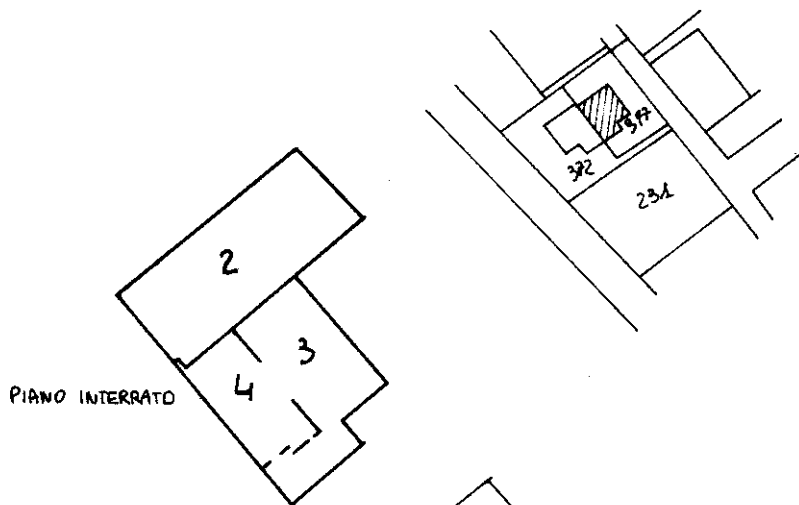

PIANO INTERRATO

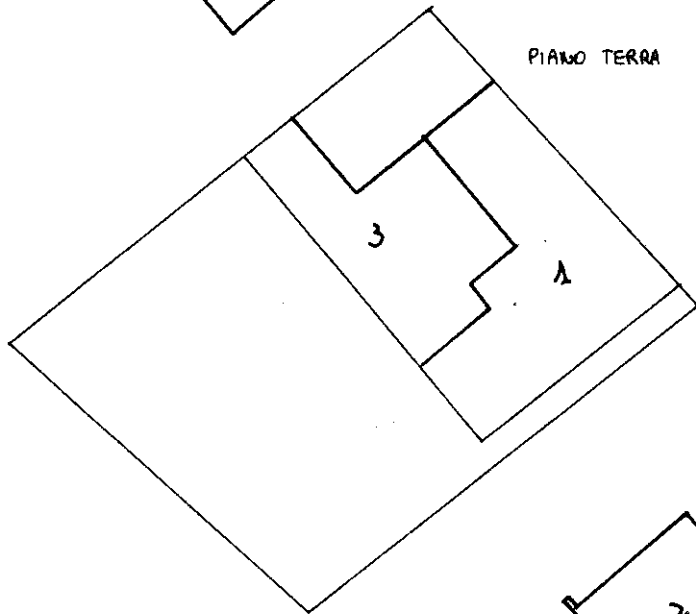

PIANO TERRA

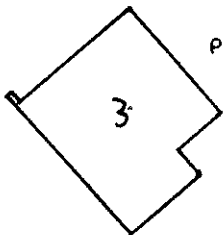

PIANO PRIMO

M. N. 377

- SUB. 1 BENE COMUNE NON CENSIBILE
(AREA SCOPERTA MQ 185)
COMUNE AI SUB 3 E 4
- SUB 2 BENE COMUNE NON CENSIBILE
(ACCESSO AL GARAGE) MQ 58
COMUNE AI SUB 3 E 4
- SUB 3 ABITAZIONE SI-T-1
- SUB 4 GARAGE SI

ORIENTAMENTO

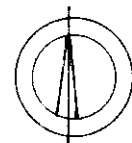

SCALA DI 1: 500

Roma - Istituto Poligrafico e Zecca dello Stato - P.V.

Elaborato Planimetrico - Catasto dei Fabbricati - Situazione al 19/01/2024 - Comune di TREVIGLIANO (L402) < Sez. urbana D - Foglio 2 Particella 377 >

Dichiarazione di N.C.
Denuncia di variazione

Compilata dal GEOM. STECCA FIORENZO
(Titolo, cognome e nome)

RISERVATO ALL'UFFICIO

Data presentazione: 19/10/1993
Totale schede: 2/2
n. 377 sub. 9734

Richiedente: GEOMETRA
della provincia di TREVISO n. 1391

data Firma

19 01 1993

9734

MODULARIO
F. fig. rend. 497



MINISTERO DELLE FINANZE
DIREZIONE GENERALE DEL CATASTO E DEI SS.TT.EE.
CATASTO EDILIZIO URBANO (RDL 13-4-1939, n. 652)

MOD. BN (CEU)

LIRE
500

Planimetria di u.i.u. in Comune di TREVIGNANO via MONTE CIVETTA civ.

PLANIMETRIA CATASTALE
COMUNE DI TREVIGNANO
SER. D FOG. 2° M. N° 377
SCALA 1:2000

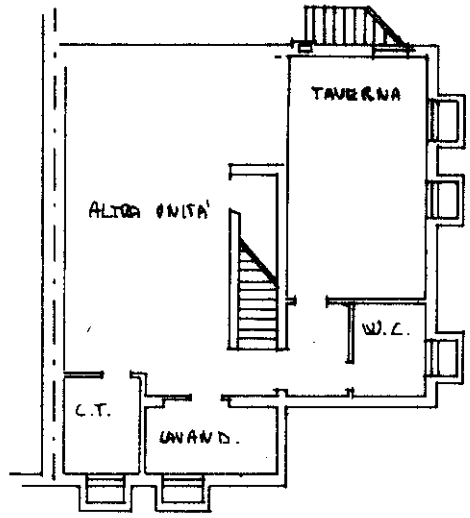

PIANO INTERO H=2.50

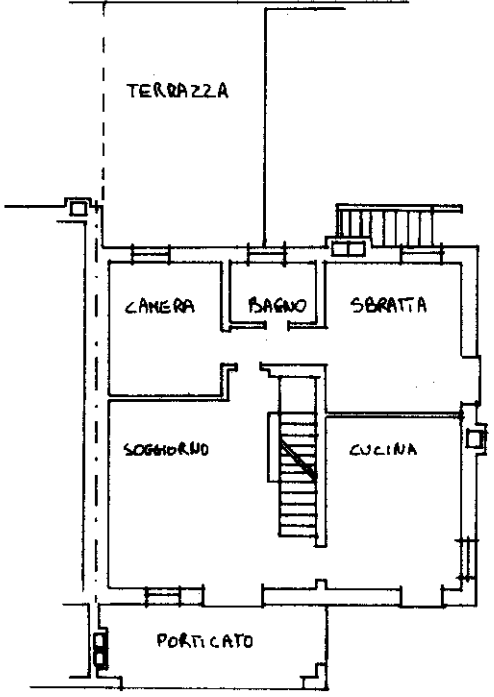
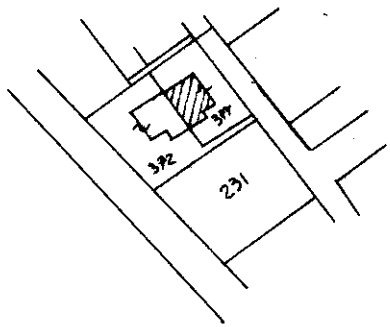

PIANTA PIANO TERRA H=2.70

PIANTA PIANO PRIMO H=2.70

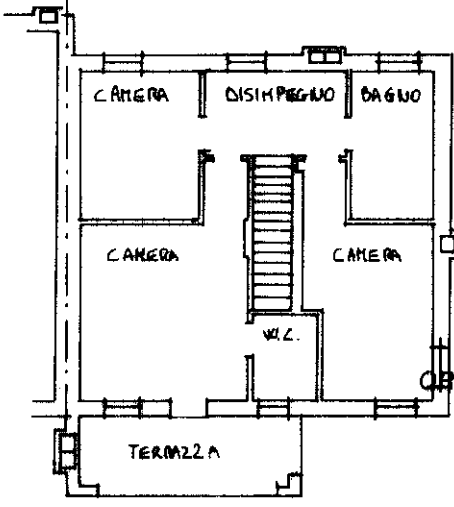

ORIENTAMENTO

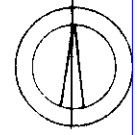

SCALA DI 1:200

Dichiarazione di N.C.
Denuncia di variazione

Compilata dal GEOM. STECCA FIORENZO
(Titolo, cognome e nome)

RISERVATO ALL'UFFICIO

Data presentazione: 19/10/1993 Data: 19/01/2024 n. T31303
Totale schede: 1 - Formato di acquisizione: A4(210x297) della provincia di TREVISO Formato stampo: A4(210x297) n. 377 sub. 3

data Firma

mapa 01
Catasto di Fabbricati - Situazione al 19/01/2024 - Comune di TREVIGNANO(L402) - < Sez. urbana D - Foglio 2 - Particella 377 - Subalterno 3 >
VIA MONTE CIVETTA Piano S1-T-1

MODULARIO
F. rig. rend. 497



MINISTERO DELLE FINANZE
DIREZIONE GENERALE DEL CATASTO E DEI SS.TT.EE.
CATASTO EDILIZIO URBANO (RDL 13-4-1939, n. 652)

MOD. **BN** (CEU)

LIRE
350

Planimetria di u.i.u. in Comune di TREVIGNANO via M. CIVETTA civ.

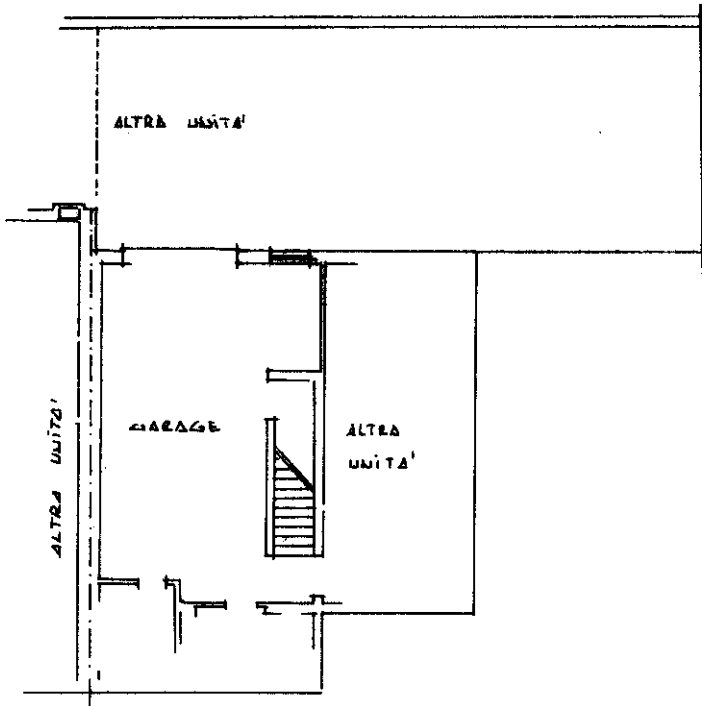

PIANO INTERRATO H. 2.70

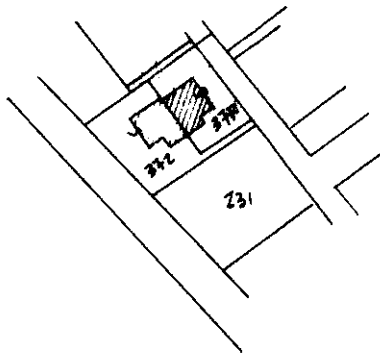

PLANIMETRIA
CATASTALE
SC. 1:2000

ORIENTAMENTO

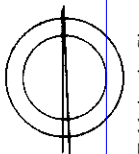

SCALA DI 1:2000

Roma - Istituto Poligrafico e Zecca dello Stato - P.V.

Dichiarazione di N.C.
Ultima denuncia di variazione

Compilata dal GROM STECCA FIORENZO
(Titolo cognome e nome)

RISERVATO ALL'UFFICIO

Data presentazione: 19/10/1993 - Data: 19/01/2024 - n. T31304 - [REDACTED]

Totale schede D/2 Formato di acquisizione: A4(210x297) - Formato stampa richiesto: A4(210x297)
n. 377 sub 4 della provincia di TREVISIO n. 1591

data 19/01/2024 Firma [Signature]

Catasto dei Fabbricati - Situazioni al 19/01/2024 - Comune di TREVIGNANO(L402) - < Sez. urbana D - Foglio 2 - Particella 377 - Subalterno 4 >
VIA MONTE CIVETTA Piano S1