

**Agenzia del Territorio  
CATASTO FABBRICATI  
Ufficio Provinciale di  
Treviso**

Dichiarazione protocollo n. TV0247286 del 16/07/2009	
Planimetria di u.i.u. in Comune di Montebelluna	
Via Sant' Andrea	civ. 263
Identificativi Catastali:	Compilata da: Cornuda Anna Maria
Sezione: E	Iscritto all'albo: Geometri
Foglio: 3	Prov. Treviso
Particella: 121	N. 1305
Subalterno: 3	

Scheda n. 1      Scala 1:200

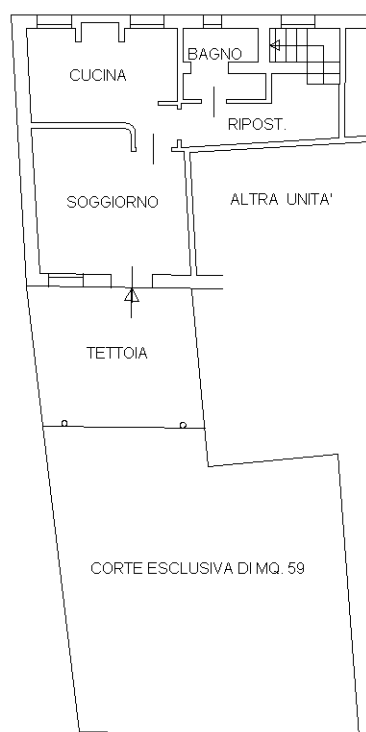

**PIANO TERRA**  
h. = ml. 2,60

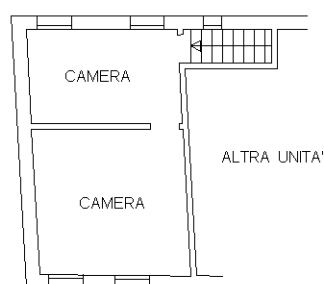

**PIANO PRIMO**  
h. = ml. 2,60



manu 01

Catasto dei Fabbricati - Situazione al 15/01/2024 - Comune di MONTEBELLUNA(F443) - < Sez. urbana E - Foglio 3 - Particella 121 - Subalterno 3 >  
VIA SANT' ANDREA n. 263 Piano T-1