

MODULARIO  
f. n.º rev. 407



MINISTERO DELLE FINANZE  
DIREZIONE GENERALE DEL CATASTO E DEI SS.TT.EE.  
**CATASTO EDILIZIO URBANO** (RDL 13-4-1939, n. 652)

MOD. BN (CEU)  
LIRE  
500

Planimetria di u.i.u. in Comune di Spresiano, via Montello, civ. ....

- ELABORATO PLANIMETRICO PER LA SUDDIVISIONE IN SUBALTERNI:
- 1 BENE COMUNE NON CENSIBILE AI SUB 2-3 (Area scoperta mq 255)
  - 2 ABITAZIONE P.T.-P.1
  - 3 GARAGE P.T.

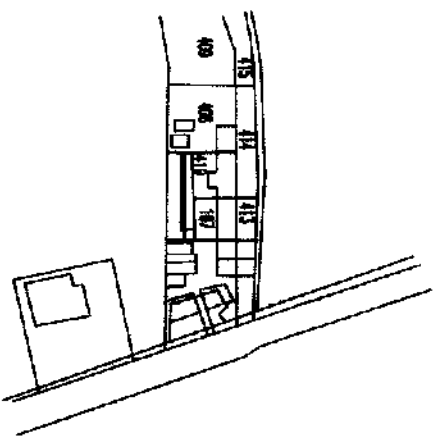
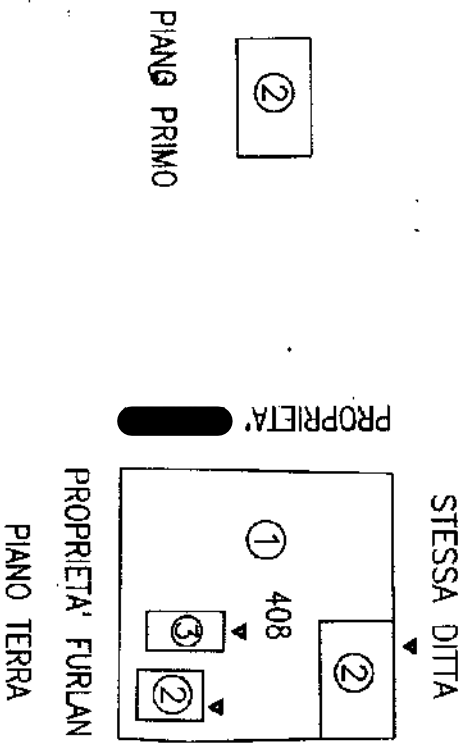

Comune di Spresiano  
Foglio 4 mn 408

SI FA RIFERIMENTO AL TIPO MAPPALE Nr. 39563 del 17.06.93



SCALA DI 1: 2000

Dichiarazione di N.C.   
Ultima planimetria in atti Denuncia di variazione

Compilate dal Geometa **MATTIUSI LUIGI**  
(Truc. cognome e nome)

Data presentazione: 29/03/1994 - Data: 10/05/2023 - n. 1229931 - Richiedente: Telematico  
Totale schede: 497 - n. schede catastali: 4 - n. schede catastali: 4 - n. schede catastali: 4  
F. n. 408 sub 114

Compilate dal Geometa **TEOMETTI**  
(Truc. cognome e nome)  
data 27.07.93 Firma

RISERVATO ALL'UFFICIO

29 MAR. 1994

2071

MODULARIO  
F. 7/g. 7end 487



MINISTERO DELLE FINANZE  
DIREZIONE GENERALE DEL CATASTO E DEI SS.TT.EE.  
**CATASTO EDILIZIO URBANO** (RDL 13-4-1939, n. 652)

MOD. BN (CEU)  
LIRE  
500

Planimetria di u.i.u. in Comune di **Spresiano** via **Mantello** civ. ....



PIANO TERRA H=2.00

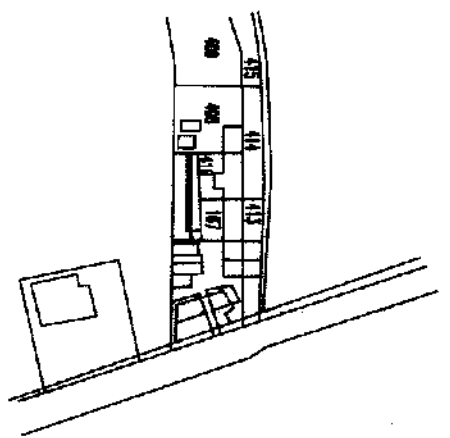

Comune di Spresiano  
Foglio 4 mn 408



SCALA DI 1/2000

RISERVATO ALL'UFFICIO

Dichiarazione di N.C.    
Ultima Denuncia di avvariazione

Compilata dal **Geometra MATTIUSI LUIGI**  
(Titolo, cognome e nome)

Data presentazione: 29/03/1994 - Data: 10/05/2023  
Totale scheda: 4 - Formato di acquisizione: A4(210x297)

n. 408 sub 3

Sec. 10  
R. 1275241  
F. 7/g. 7end 487  
Firma **Spresiano**

MODULARIO  
F. rig. rend. 487



MINISTERO DELLE FINANZE  
DIREZIONE GENERALE DEL CATASTO E DEI SS.TT.EE.  
**CATASTO EDILIZIO URBANO** (RDL 13-4-1939, n. 652)

MOD. BN (CEU)  
LIRE  
500

Planimetria di u.i.u. in Comune di Spresiano via Montello CIV

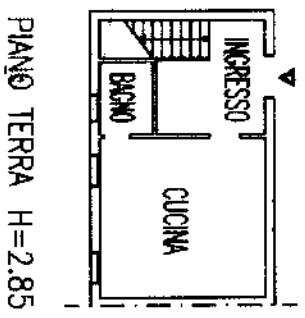

PIANO TERRA H=2.85

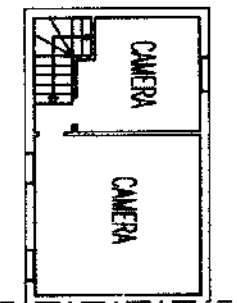

PIANO PRIMO H=2.75

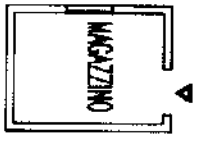

PIANO TERRA H=2.70

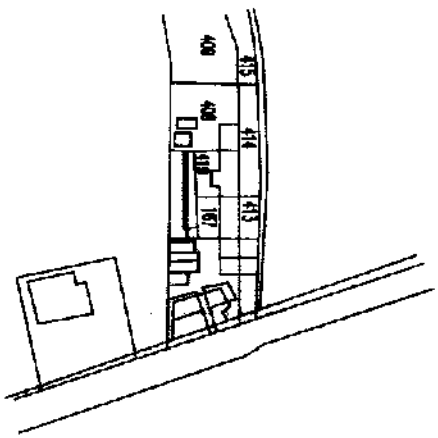

Comune di Spresiano  
Foglio 4 mn 408



ORIENTAMENTO

SCALA DI 1:200

RISERVATO ALL'UFFICIO

Dichiarazione di N.C.    
Ultima **Perimetro di attuazione**

Compilata dal **Geometra MATTIUSI LUIGI**  
(Titolo, cognome e nome)

Data presentazione: 29/03/1994 - Data: 10/05/2023 - n. 1275240 - Ric...  
Totale schede: 4 - Identificativo catastale: [redacted]  
F. 4 - Formato di acquisizione: A4 (210x297) - Formato stampa richiesto: A4(210x297)  
n. 408 sub. 2 della Provincia di Treviso n. 921

MODULARIO  
F. Fog. Ven. 497



MINISTERO DELLE FINANZE  
DIREZIONE GENERALE DEL CATASTO E DEI S.S.T.T.EE.  
**CATASTO EDILIZIO URBANO** (RDL 13-4-1939, n. 652)

MOD. BN (CEU)

SCALE  
500

Planimetria di u.i.u. in Comune di SPRESIANO Via MONTELLO

CIV.

SUPERFICIE SCOPERTA	mq.	75
SUPERFICIE COPERTA	mq.	65
SUPERFICIE TOTALE	mq.	140

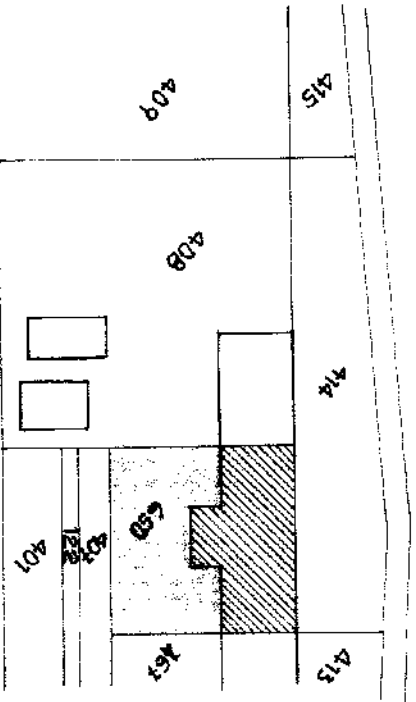

SCALA 1 : 500

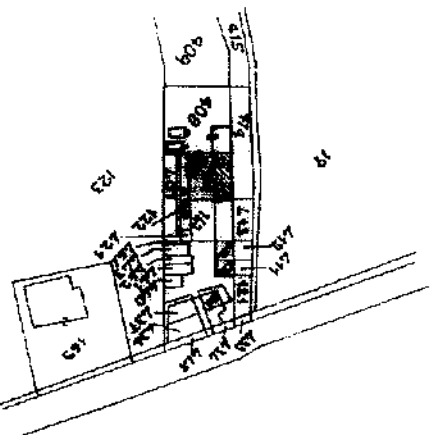

SCALA 1 : 2000

ORIENTAMENTO



SCALA DI 1/2000

RISERVATO ALL'UFFICIO

Ultima Dichiarazione di N.C.   
Ultima Denuncia di variazione

Computata dal **GEOMETRA MATTIUSSE LUIGI**  
(Titolo, copione e note)

Data presentazione: 22/09/1994 - Data: 10/05/2023 - n. T275244  
Totale schede-partimenti della situazione: 44(210x297) formato stampa richiesta: 44(210x297)

data della provincia di **TELVISO**

n. **650** sub. **1**

data **20/1/94** firma

22 SET 1994

MODULARIO  
F. 119/1994/487



MINISTERO DELLE FINANZE  
DIREZIONE GENERALE DEL CATASTO E DEI SISTEMI  
**CATASTO EDILIZIO URBANO** (RDL 13-4-1939, n. 652)

MOD. BN (CEU)  
1:1000  
500

Planimetria di u.i.u. in Comune di **SPRESIANO** VIA **MONTELLO** CIV.

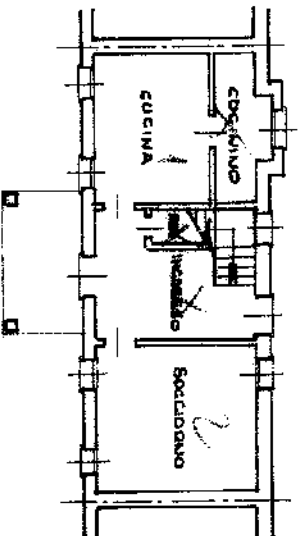

PIANO TERRAZZA H. 2.60

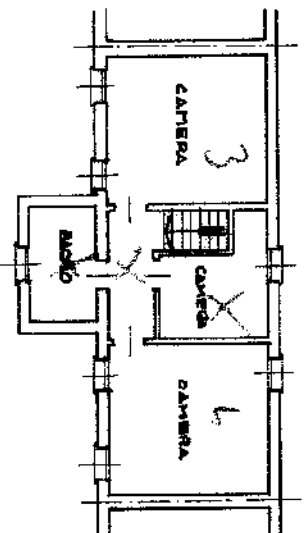

PIANO 1 H. 2.80

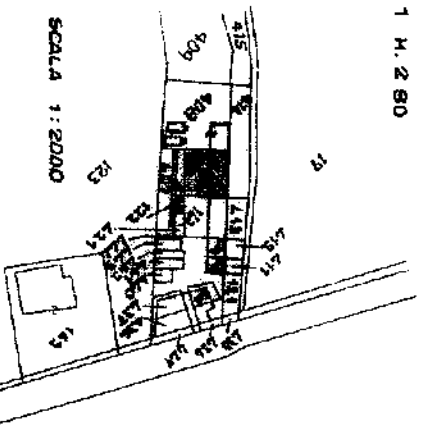

ORIENTAMENTO

SCALA DI 1:2000

RISERVATO ALL'UFFICIO

Ultima planimetria dichiarata  variazione

Dichiarazione di N.C.    
Completata dal **GEOMETRA MATTIUSCICCI**  
Ufficio Professione e Servizi

Data presentazione: 22/09/1994 - Data: 10/05/2023 - n. T275245 - R. Richiede  
Totale schede: 1 - Formato di acquisizione: A4(210x297) - Formato stampa: A4(210x297) - Formato di acquisizione: A4(210x297)

n. 650 sub. 2

data 20/09/94 Firma

