



Comune: (TV) FARRA DI SOLIGO Scala originale: 1:1000  
Dimensione cornice: 267.000 x 189.000 metHrotcollo pratica T408283/2024  
Foglio: 5 A11: B

1 Particella: 2042

Firmato Da: CASAGRANDE NELLO Emesso Da: ARUBAPEC S.P.A. NG CA 3 Serial#: 7cf9f9a5d46b1da29af5104c4d4a072f

MODULARIO  
F. - Catasto - 431



MINISTERO DELLE FINANZE  
DIPARTIMENTO DEL TERRITORIO

Ufficio Tecnico Erariale di TREVISO

Pag. n. 1 di 1

**ELABORATO PLANIMETRICO**

Ubicazione e riferimenti catastali dell'immobile

Comune FARRA DI SOLIGO  
Via/piazza POSMON n. \_\_\_\_\_

C.T. Sez. \_\_\_\_\_ Fgl. 5 Mapp. 2042  
C.E.U. Sez. A Fgl. 5 Mapp. 2042

ESTRATTO DI MAPPA scala 1: 00

Tipo mappale n. 10540 del 28.2.2000

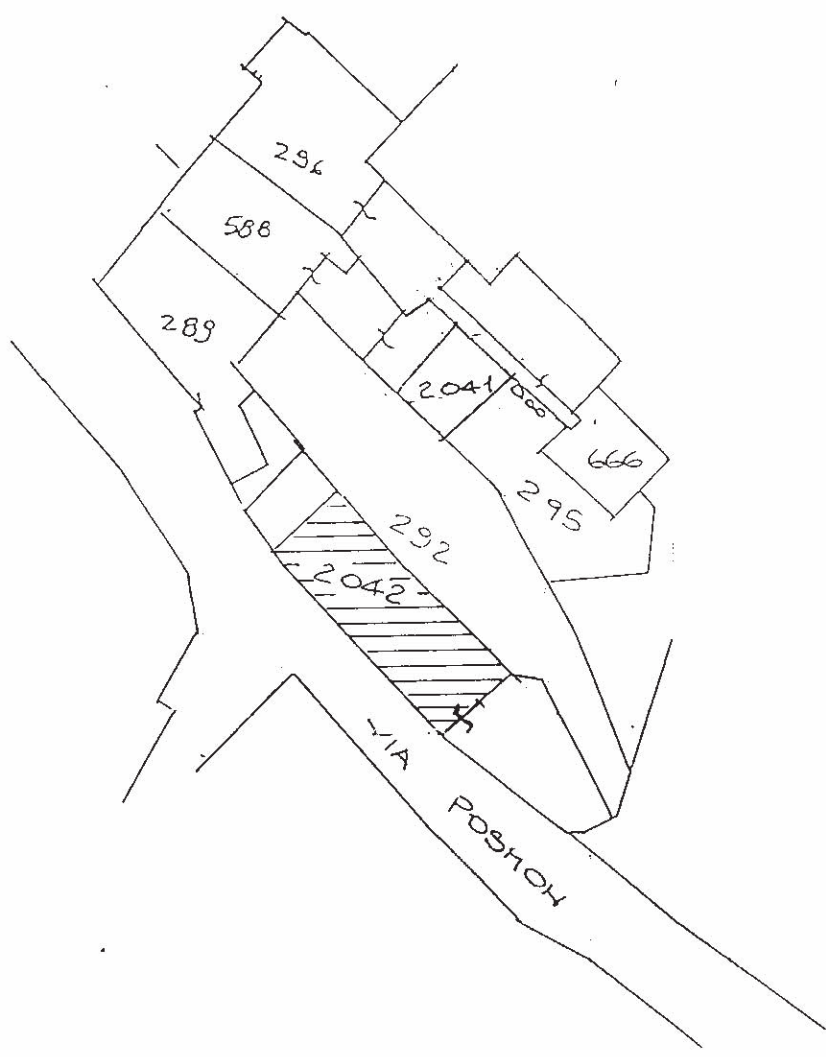

Riservato all'Ufficio Tecnico Erariale

L'operatore

IL TECNICO

19.10.2000

data

*901 feign*  
firma e timbro

Ultima planimetria in atti  
Protocollo 138810  
Data presentazione: 23/10/2000 - Data: 19/03/2024 - n. T408316 - Richiedente: Telematico

Sostituisce il presente mod. EP/1 prot.  
Totale schede: 1 - Formato di acquisizione: A4(210x297) - Formato stampa richiesto: A4(210x297) - Fattore di scala non utilizzabile

Annullato e sostituito dal mod. EP/1 prot.

Elaborato Planimetrico - Catasto dei Fabbricati - Situazione al 19/03/2024 - Comune di FARRA DI SOLIGO(D505) - < Sez. urbana A - Foglio 5 Particella 2042 >  
Firmato Da: CASAGRANDE NELLO Emesso Da: ARUBAPEC S.P.A. NG CA 3 Serial#: 7c9f99a5d46b1da29af5104c4d4a072f

MODULARIO  
F. - Catasto - 432



MINISTERO DELLE FINANZE  
DIPARTIMENTO DEL TERRITORIO

Ufficio Tecnico Erariale di TREVISO

ELABORATO PLANIMETRICO

Pag. n. 1 di 1

Comune	Sezione	Foglio	Numero	Tipo mappale n.	del
FARRA DI SOLIGO	A	5°	2042	10540	28.02.2000

DIMOSTRAZIONE GRAFICA DEI SUBALTERNI ASSEGNATI

scala 1: 500

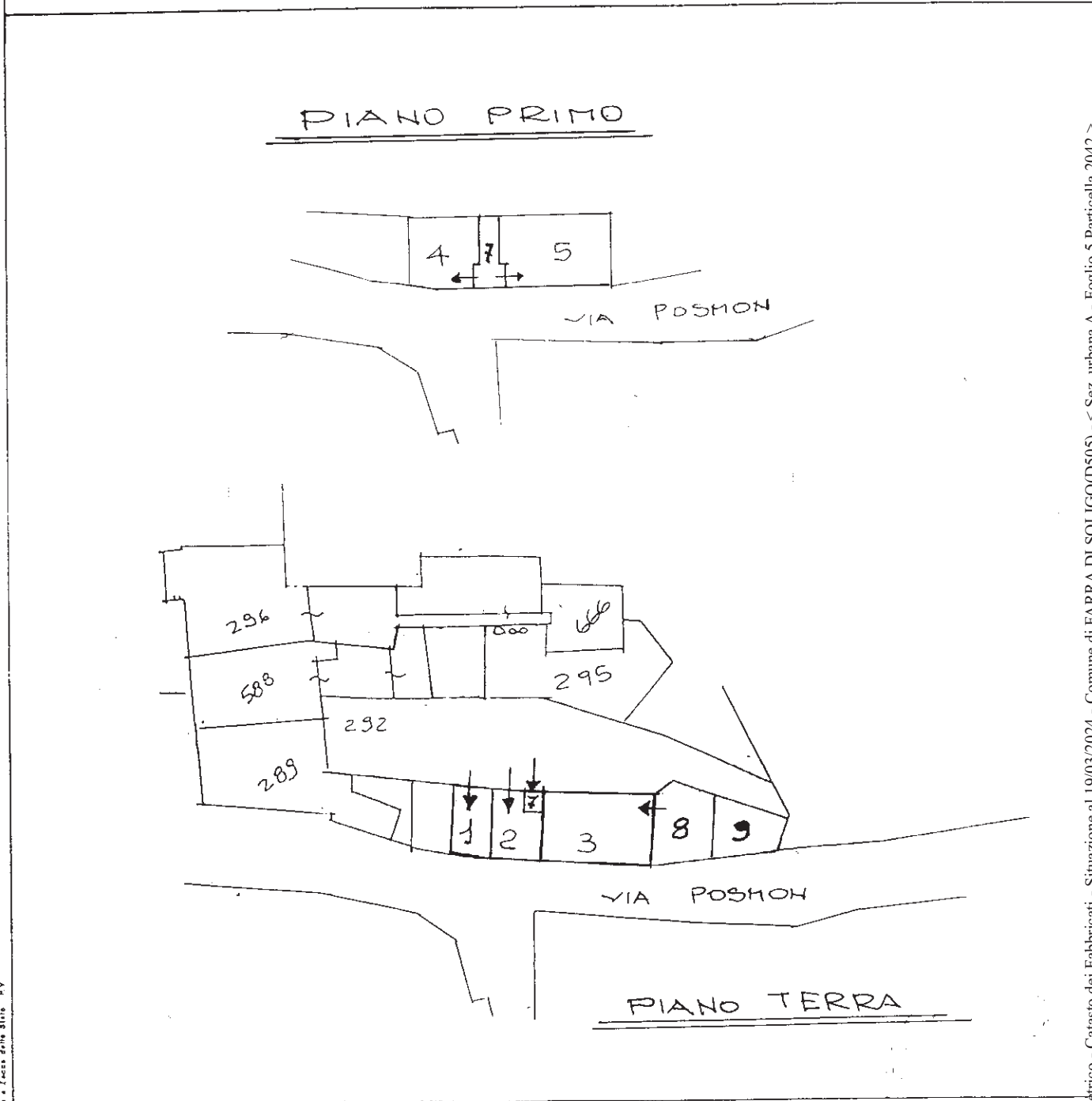

Riservato all'Ufficio Tecnico Erariale

L'operatore

IL TECNICO

Protocollo 112916

19.10.2000  
data

Sostituisce il presente mod. EP/2 prot.

Annullato e sostituito dal mod. EP/2 prot.

*gai feig*  
firma e timbro

Ultima planimetria in atti

Data presentazione: 23/10/2000 - Data: 19/03/2024 - n. T408316 - Richiedente: Telematico

Totale schede: 3 - Formato di acquisizione: A4(210x297) - Formato stampa richiesto: A4(210x297) - Fattore di scala non utilizzabile

Elaborato Planimetrico - Catasto dei Fabbricati - Situazione al 19/03/2024 - Comune di FARRA DI SOLIGO(D505) - < Sez. urbana A - Foglio 5 Particella 2042 > Firmato Da: CASAGRANDE NELLO Emesso Da: ARUBAPECS.P.A. NG CA 3 Serial#: 7cf9f9a5d48b1da29af5104c4d4a072f



MODULARIO  
F. - Catasto - 433



**MINISTERO DELLE FINANZE  
DIPARTIMENTO DEL TERRITORIO**

Ufficio Tecnico Erariale di .....

**ELABORATO PLANIMETRICO**

ELENCO DEI SUBALTERNI ASSEGNATI

Pag. n. 1 di 1

Comune		Sezione	Foglio	Numero	Tipo mappale n. del				
FARRA DI SOLIGO		A	5	2042	10540	28.02.2000			
Numero	Sub.	UBICAZIONE via/piazza			N. civico	piano	scala	int.	DESCRIZIONE
2042	1	VIA POSMON							GARAGE P.T. rimane invariato.
2042	2	VIA POSMON							GARAGE P.T. rimane invariato
2042	3	VIA POSMON							ABITAZIONE P.T. rimane invariato
2042	4	VIA POSMON							ABITAZIONE 1° P. rimane invariato
2042	5	VIA POSMON							ABITAZIONE 1° P. rimane invariato.
2042	6	VIA POSMON							SOPRESSO E SOSTITUITO DAI SUB. 8 -9 per frazionam.
2042	7	VIA POSMON							VANO SCALE B.C.N.C. AI SUB. 4-5 rimane invariato.
2042	8	VIA POSMON							AREA URBANA DI MQ. 28 deriva dal sub.6 per frazionamento.
2042	9	VIA POSMON							AREA URBANA DI MQ. 23 deriva dal sub.6 per frazionamento.

B.C.N.C  
AREA SCOPERTA  
AI Sub 3-5

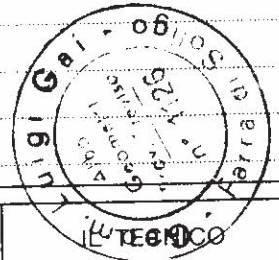

Riservato all'Ufficio Tecnico Erariale

L'operatore

Protocollo

148816

2000

19.10.2000  
data

Sostituisce il presente mod. EP/3 prot. Annullato e sostituito dal mod. EP/3 prot.

Totale schede: 3 - Formato stampato richiesto: A4(210x297) - Fattore di scala non utilizzabile

Urna e timbro

Ultima planificata in atti

Data presentazione: 23/10/2000 - Data: 19/03/2024 - n. T408316 - Richiedente: Telematico

Totale schede: 3 - Formato stampato richiesto: A4(210x297) - Fattore di scala non utilizzabile

Elaborato Planimetrico - Catasto dei Fabbricati - Situazione al 19/03/2024 - Comune di FARRA DI SOLIGO (DS03) - < Sez. urbana A - Foglio 5 Particella 2042 > Firmato Da: CASAGRANDE NELLO Emesso Da: ARUBAPEC S.P.A. NG CA 3 Serial#: 7c9f9a5d46b1da29af5104c4d4a072f

## ACCERTAMENTO DELLA PROPRIETÀ IMMOBILIARE URBANA ELENCO DEI SUBALTERNI ASSEGNATI

Comune FARRA DI SOLIGO	Sezione A	Foglio 5	Particella 2042	Tipo mappale	del:
---------------------------	--------------	-------------	--------------------	--------------	------

Sub	UBICAZIONE via/piazza	n.civ	Piani	Scala	Int	DESCRIZIONE
1	VIA POSMON		T			STALLE, SCUDERIE, RIMESSE E AUTORIMESSE
2	VIA POSMON		T			STALLE, SCUDERIE, RIMESSE E AUTORIMESSE
3	VIA POSMON		T			ABITAZIONI DI TIPO ECONOMICO
4	VIA POSMON		1			ABITAZIONI DI TIPO ECONOMICO
5	VIA POSMON		1			ABITAZIONI DI TIPO ECONOMICO
6						Immobile Soppresso
7	VIA POSMON		1			Bene comune non censibile
8	VIA POSMON	20	T			AREA URBANA
9	VIA POSMON	20	T			AREA URBANA

Visura telematica



MODULARIO  
F. 119 - rend. 497



MINISTERO DELLE FINANZE  
DIPARTIMENTO DEL TERRITORIO  
**CATASTO EDILIZIO URBANO** (RDL 13-4-1939, n. 652)

\* Scala originale non disponibile. \*

MOD. BN (CEU)

LIRE  
**500**

Planimetria di u.i.u. in Comune di FARRA DI S. via POSMON. civ. ....

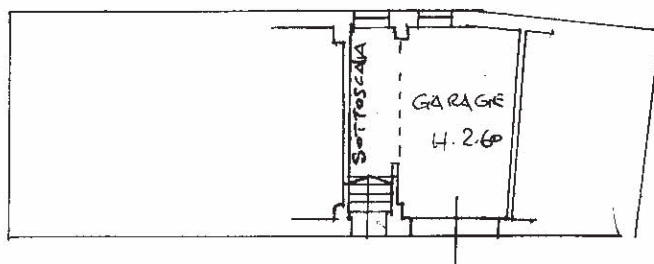

PIANO TERRA

ORIENTAMENTO

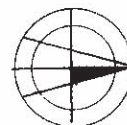

SCALA DI 1: 200

Roma - Istituto Poligrafico e Zecca dello Stato - P.V.

Catasto Edilizio Urbano - Fabbri - Situazione al 19/03/2024 - Comune di FARRA DI SOLIGO (DS05) - < Sez. urbana A - Foglio 5 - Particella 2042 - Subalterno 2 >  
Firmato DA: ARUBAPEC S.P.A. NG CA 3 Serial#: 7cf9f9a5d48b1da29af5104c4d4a072f

Dichiarazione di N.C.   
Ultima planimetria in atti  **Denuncia di variazione**

Compilata dal Geom. GAI LUIGI  
(Titolo, cognome e nome)

RISERVATO ALL'UFFICIO

000455

Data presentazione: 09/05/2000 - Data: 19/03/2024 - n. T408594 - Richiedente: [REDACTED]

Totale schede: 1 - Formato di acquisizione: A4 (210x297) - Formato stampato richiesto: A4 (210x297) n. 126

n. 2042 sub 2

della provincia di TV data 8-5-2000 Firma Gai Luigi



MODULARIO  
F. rig. rend. 497



MINISTERO DELLE FINANZE  
DIPARTIMENTO DEL TERRITORIO  
**CATASTO EDILIZIO URBANO** (RDL 13-4-1939, n. 652)

MOD. **BN** (CEU)

LIRE  
**500**

Planimetria di u.i.u. in Comune di FARRA DI S. via POSMON civ.

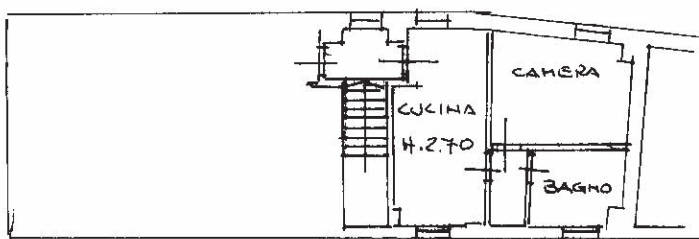

PIANO PRIMO

ORIENTAMENTO

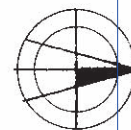

SCALA DI 1:2000

Dichiarazione di N.C.   
Denuncia di variazione

Compilata da: Geom. GAI LUIGI  
(Titolo, cognome e nome)

RISERVATO ALL'UFFICIO

000455

Data presentazione: 09/05/2000 - Data: 19/03/2024 - n. T408595 - Richiedente

Totale schede: 4 - Formato di acquisizione: A4 (210x297) - Formato stampa: A4 (210x297) - Foglio: 1126  
n. 2042 sub. 4 della provincia di PR

data 08.5.2000 Firma Gai Luigi

Catasto di Fabbricati - Situazione al 19/03/2024 - Comune di FARRA DI SOLIGO (DS05) - < Sez. urbana A - Foglio 5 - Particella 2042 - Subalterno 4 >  
Firmato Da: ARUBAPEC S.P.A. NG CA 3 Serial#: 7c9f99a5d46b1da29af5104c4d4a072f