



N=100

E=400

1 Particella: 2553

Comune: (TV) PIEVE DEL GRAPPA/A  
 Scala originale: 1:2000  
 Dimensione cornice: 534.000 x 378.000 metri  
 Protocollo pratica T330704/2024  
 6-Mar-2024 17:6:37

Agenzia del Territorio  
**CATASTO FABBRICATI**  
Ufficio Provinciale di  
Treviso

ELABORATO PLANIMETRICO	
Compilato da: Todesco Walter	
Iscritto all'albo: Geometri	
Prov. Vicenza	N. 1898

Comune di Crespano Del Grappa		Protocollo n. TV0382701 del 02/11/2011	
Sezione:	Foglio: 11	Particella: 2553	Tipo Mappale n. del
Dimostrazione grafica dei subalterni			Scala 1 : 500

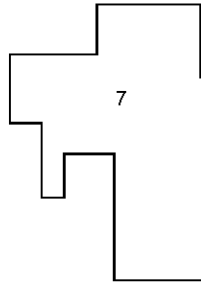

PIANO SOTTOSTRADA

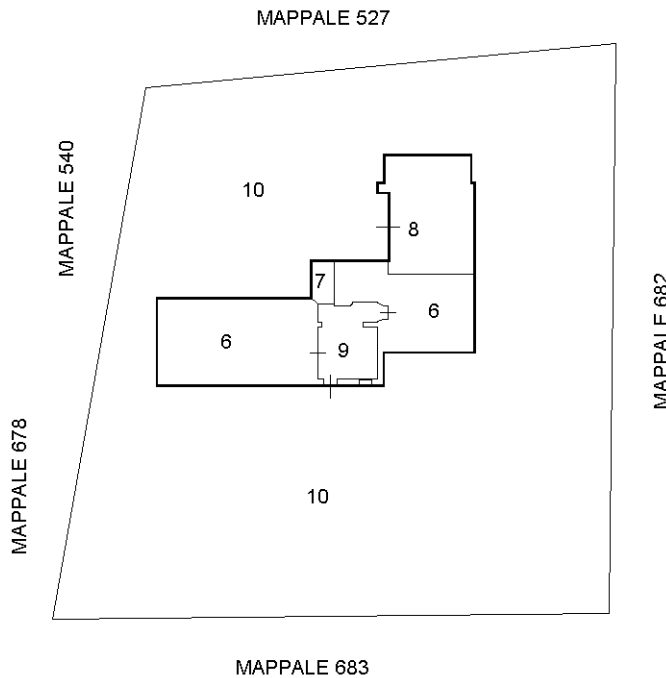

PIANO TERRA

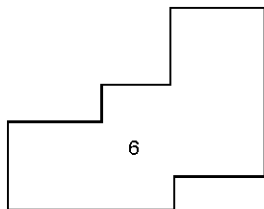

PIANO PRIMO

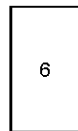

PIANO SECONDO

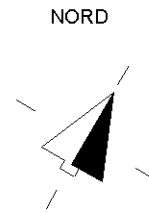

Ultima planimetria in atti

**Agenzia del Territorio  
CATASTO FABBRICATI  
Ufficio Provinciale di  
Treviso**

Dichiarazione protocollo n. TV0382701 del 02/11/2011

Planimetria di u.i.u. in Comune di Crespano Del Grappa

Via Santa Lucia

civ. SNC

Identificativi Catastali:

Sezione:

Foglio: 11

Particella: 2553

Subalterno: 6

Compilata da:  
Todesco Walter

Iscritto all'albo:  
Geometri

Prov. Vicenza

N. 1898

Scheda n. 1

Scala 1:200

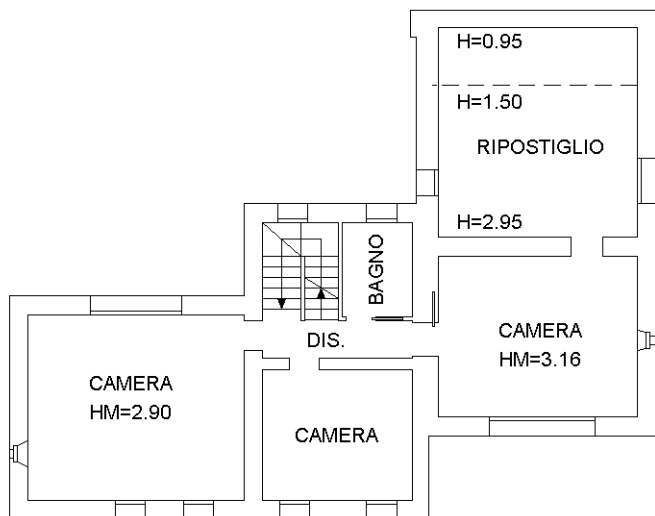

**PIANO PRIMO H=2.50**

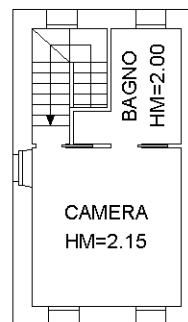

**PIANO SECONDO**

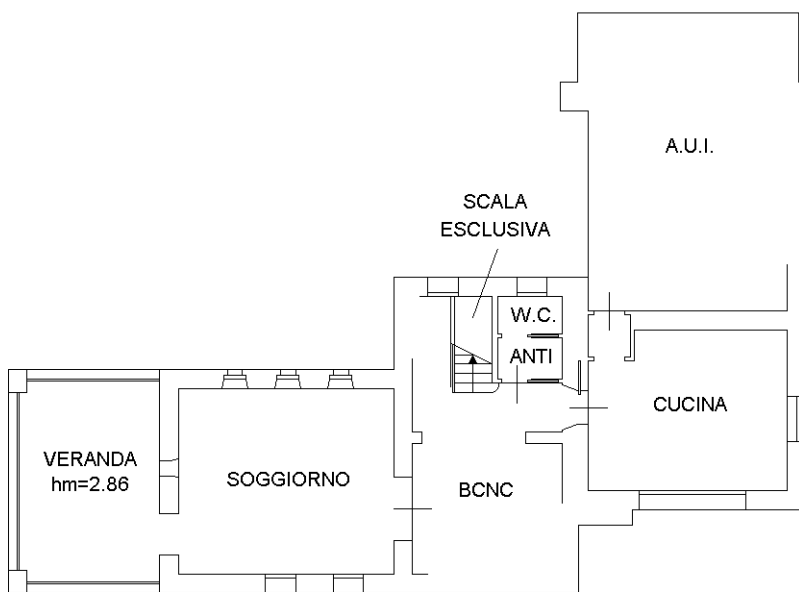

**PIANO TERRA H=2.50**

NORD

Catasto dei Fabbricati - Situazione al 06/03/2024 - Comune di PIEVE DEL GRAPPA(M422) - < Foglio 11 - Particella 2553 - Subalterno 6 >  
VIA S. LUCIA n. SNC Piano T-1 - 2

**Agenzia del Territorio  
CATASTO FABBRICATI  
Ufficio Provinciale di  
Treviso**

Dichiarazione protocollo n. TV0382701 del 02/11/2011

Planimetria di u.i.u. in Comune di Crespano Del Grappa

Via Santa Lucia

civ. SNC

Identificativi Catastali:

Sezione:

Foglio: 11

Particella: 2553

Subalterno: 7

Compilata da:  
Todesco Walter

Iscritto all'albo:  
Geometri

Prov. Vicenza

N. 1898

Scheda n. 1

Scala 1:200

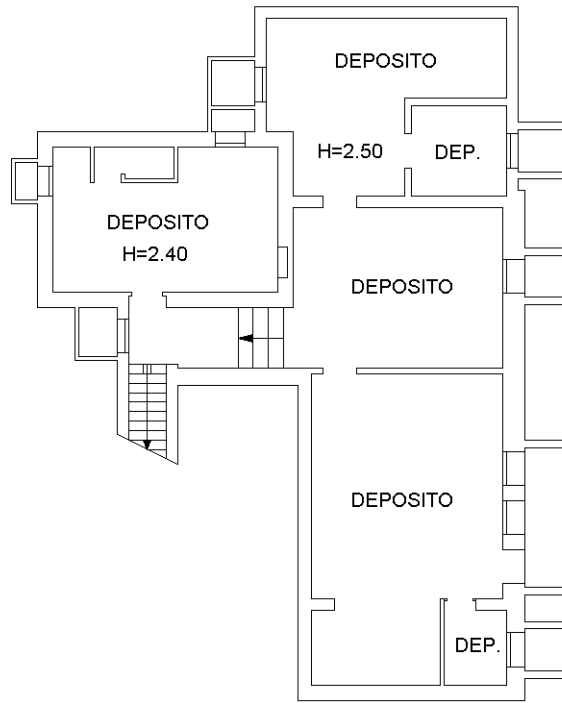

**PIANO SOTTOSTRADA H=2.70**

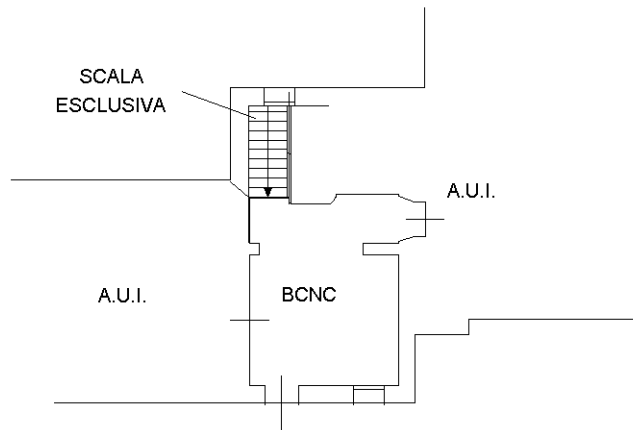

**PIANO TERRA H=2.50**

Ultima planimetria in atti

**Agenzia del Territorio  
CATASTO FABBRICATI  
Ufficio Provinciale di  
Treviso**

Dichiarazione protocollo n. TV0382701 del 02/11/2011

Planimetria di u.i.u. in Comune di Crespano Del Grappa

Via Santa Lucia

civ. SNC

Identificativi Catastali:

Sezione:

Foglio: 11

Particella: 2553

Subalterno: 8

Compilata da:  
Todesco Walter

Iscritto all'albo:  
Geometri

Prov. Vicenza

N. 1898

Scheda n. 1

Scala 1:200

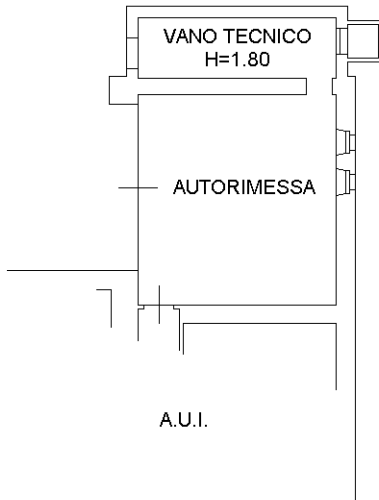

**PIANO TERRA H=2.50**

NORD

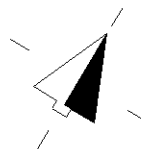

Ultima planimetria in atti



N=100

E=400

1 Particella: 2553

Comune: (TV) PIEVE DEL GRAPPA/A

Scala originale: 1:2000

Dimensione cornice: 534.000 x 378.000 met

Foglio: 11

6-Mar-2024 17:6:37

pratica T330704/2024